

Dies ist ein hydraulisches Funktionsschema,  
kein Ausführungsschema!  
Es handelt sich um eine Empfehlung des  
Herstellers und erhebt keinen Anspruch auf Vollständigkeit.

Il s'agit d'un schéma de fonctionnement hydraulique et non d'un schéma d'exécution!  
Il s'agit d'une recommandation du fabricant et ne prétend pas être exhaustif.

- \* Auf Wärmepumpe angeschlossen
- \*\* Absicherung bauseits, Ansteuerung über Ycontrol möglich
- \*\*\* Regulierung extern

- \* Raccordé à la pompe à chaleur
- \*\* Protection par fusible à la charge du client, commande possible via Ycontrol
- \*\*\* Régulation externe

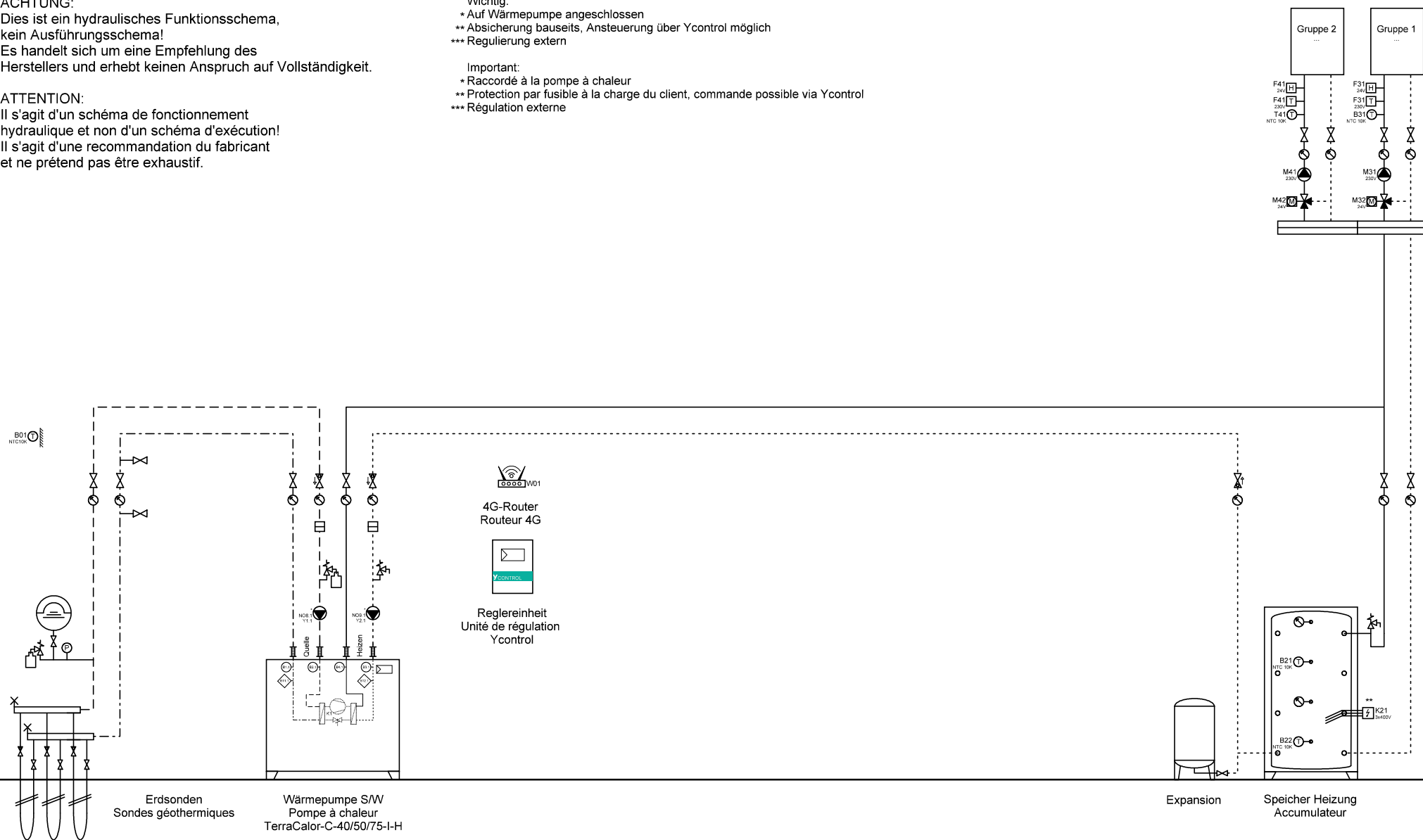

**ACHTUNG:**  
Dies ist ein hydraulisches Funktionsschema,  
kein Ausführungsschema!  
Es handelt sich um eine Empfehlung des  
Herstellers und erhebt keinen Anspruch auf Vollständigkeit.

**ATTENTION:**  
Il s'agit d'un schéma de fonctionnement  
hydraulique et non d'un schéma d'exécution!  
Il s'agit d'une recommandation du fabricant  
et ne prétend pas être exhaustif.

- Wichtig:**
- \* Auf Wärmepumpe angeschlossen
  - \*\* Absicherung bauseits, Ansteuerung über Ycontrol möglich
  - \*\*\* Regulierung extern
- Important:**
- \* Raccordé à la pompe à chaleur
  - \*\* Protection par fusible à la charge du client, commande possible via Ycontrol
  - \*\*\* Régulation externe

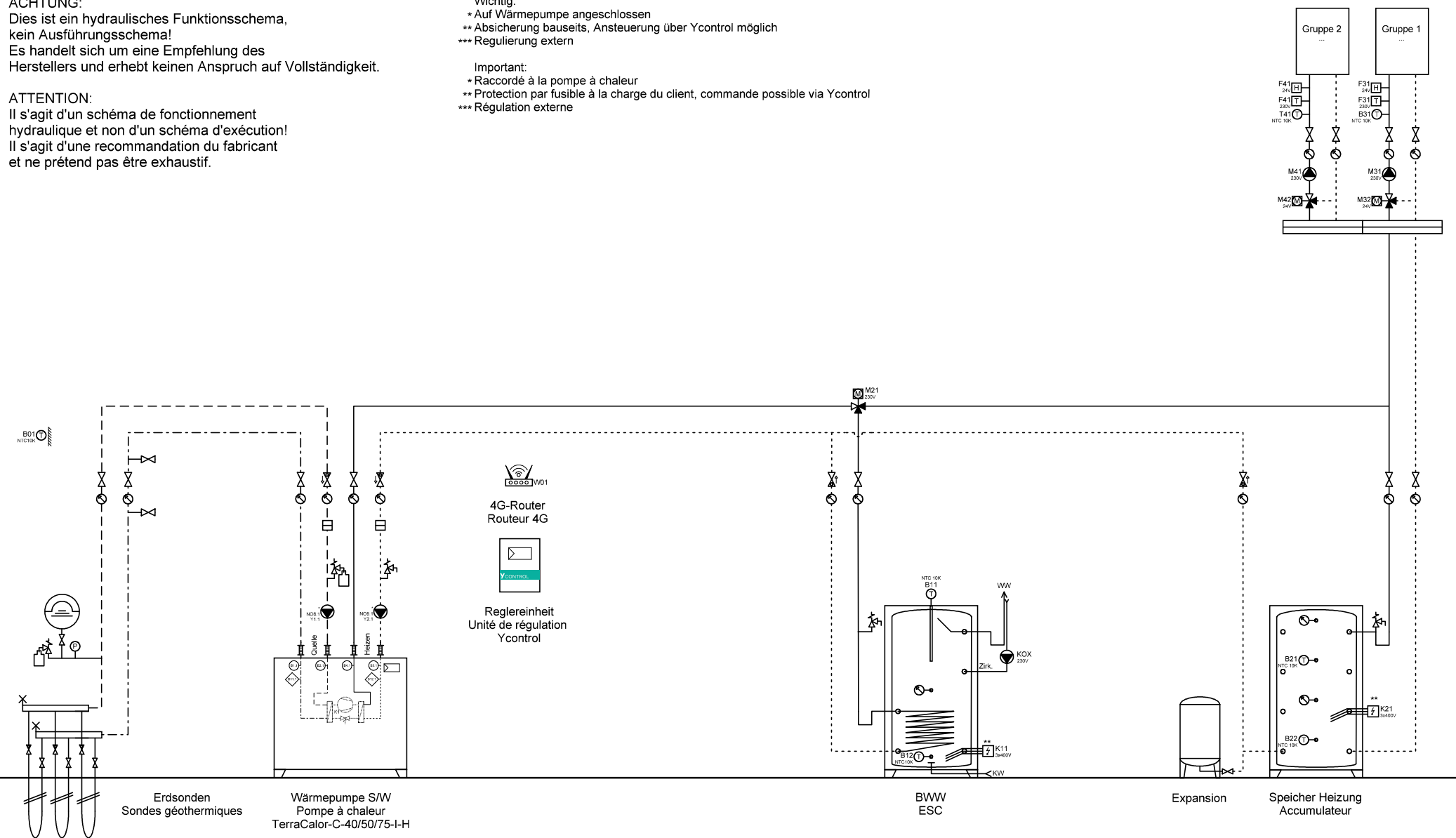

Ygnis AG  
Wolhuserstr. 31 / 33  
CH-6017 Ruswil  
+41 (0)41 496 91 20  
info@ygnis.com  
www.ygnis.com

Anlage	Schema Nummer	Name	Datum	Index	Blatt
...			18.08.2025		2
...	Blattname			04	Seiten
...	EWS-1200-BWW				36

**ACHTUNG:**  
Dies ist ein hydraulisches Funktionsschema,  
kein Ausführungsschema!  
Es handelt sich um eine Empfehlung des  
Herstellers und erhebt keinen Anspruch auf Vollständigkeit.

**ATTENTION:**  
Il s'agit d'un schéma de fonctionnement  
hydraulique et non d'un schéma d'exécution!  
Il s'agit d'une recommandation du fabricant  
et ne prétend pas être exhaustif.

- Wichtig:**
- \* Auf Wärmepumpe angeschlossen
  - \*\* Absicherung bauseits, Ansteuerung über Ycontrol möglich
  - \*\*\* Regulierung extern
- Important:**
- \* Raccordé à la pompe à chaleur
  - \*\* Protection par fusible à la charge du client, commande possible via Ycontrol
  - \*\*\* Régulation externe

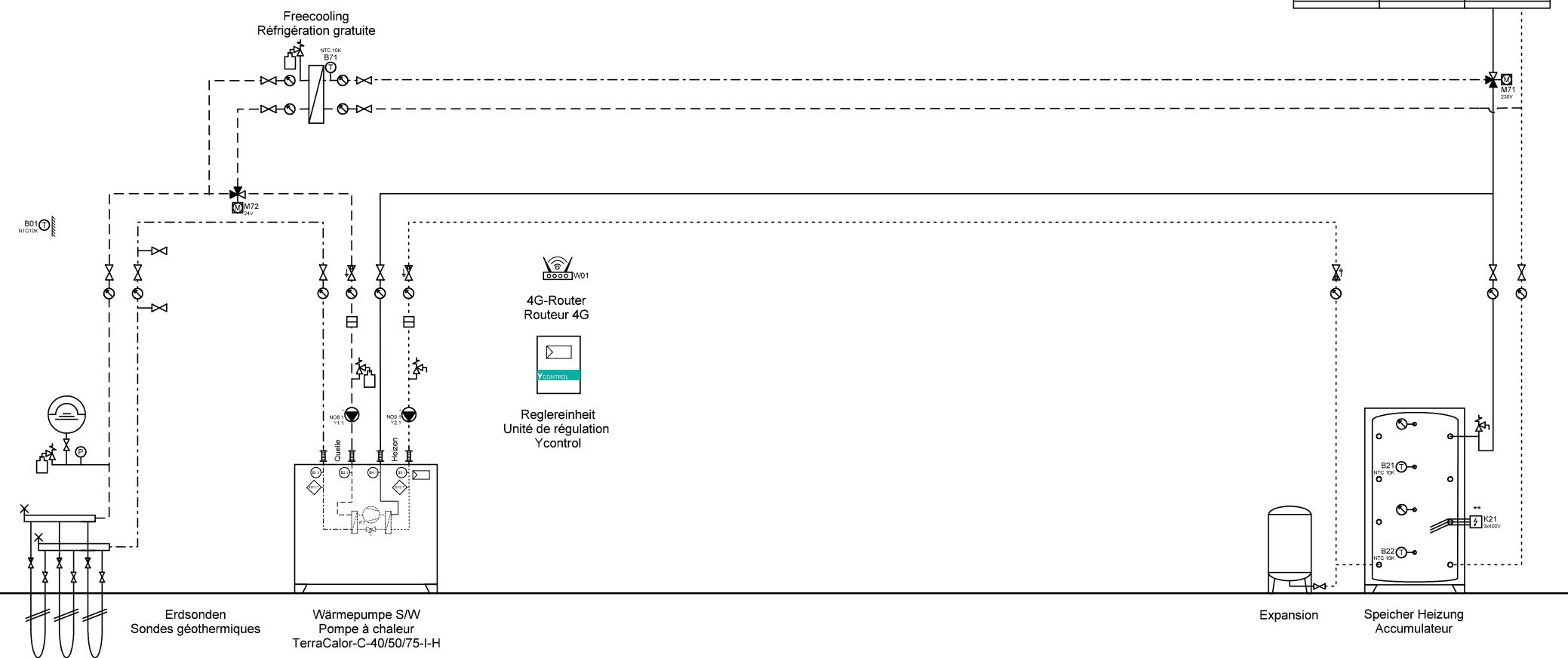

Ygnis AG  
Wolhuserstr. 31 / 33  
CH-6017 Ruswil  
+41 (0)41 496 91 20  
info@ygnis.com  
www.ygnis.com

Anlage	Schema Nummer	Name	Datum	Index	Blatt
...			18.08.2025	04	3
...	Blattname				Seiten
...	EWS-1300				36

**ACHTUNG:**  
Dies ist ein hydraulisches Funktionsschema,  
kein Ausführungsschema!  
Es handelt sich um eine Empfehlung des  
Herstellers und erhebt keinen Anspruch auf Vollständigkeit.

**ATTENTION:**  
Il s'agit d'un schéma de fonctionnement  
hydraulique et non d'un schéma d'exécution!  
Il s'agit d'une recommandation du fabricant  
et ne prétend pas être exhaustif.

- Wichtig:**
- \* Auf Wärmepumpe angeschlossen
  - \*\* Absicherung bauseits, Ansteuerung über Ycontrol möglich
  - \*\*\* Regulierung extern
- Important:**
- \* Raccordé à la pompe à chaleur
  - \*\* Protection par fusible à la charge du client, commande possible via Ycontrol
  - \*\*\* Régulation externe

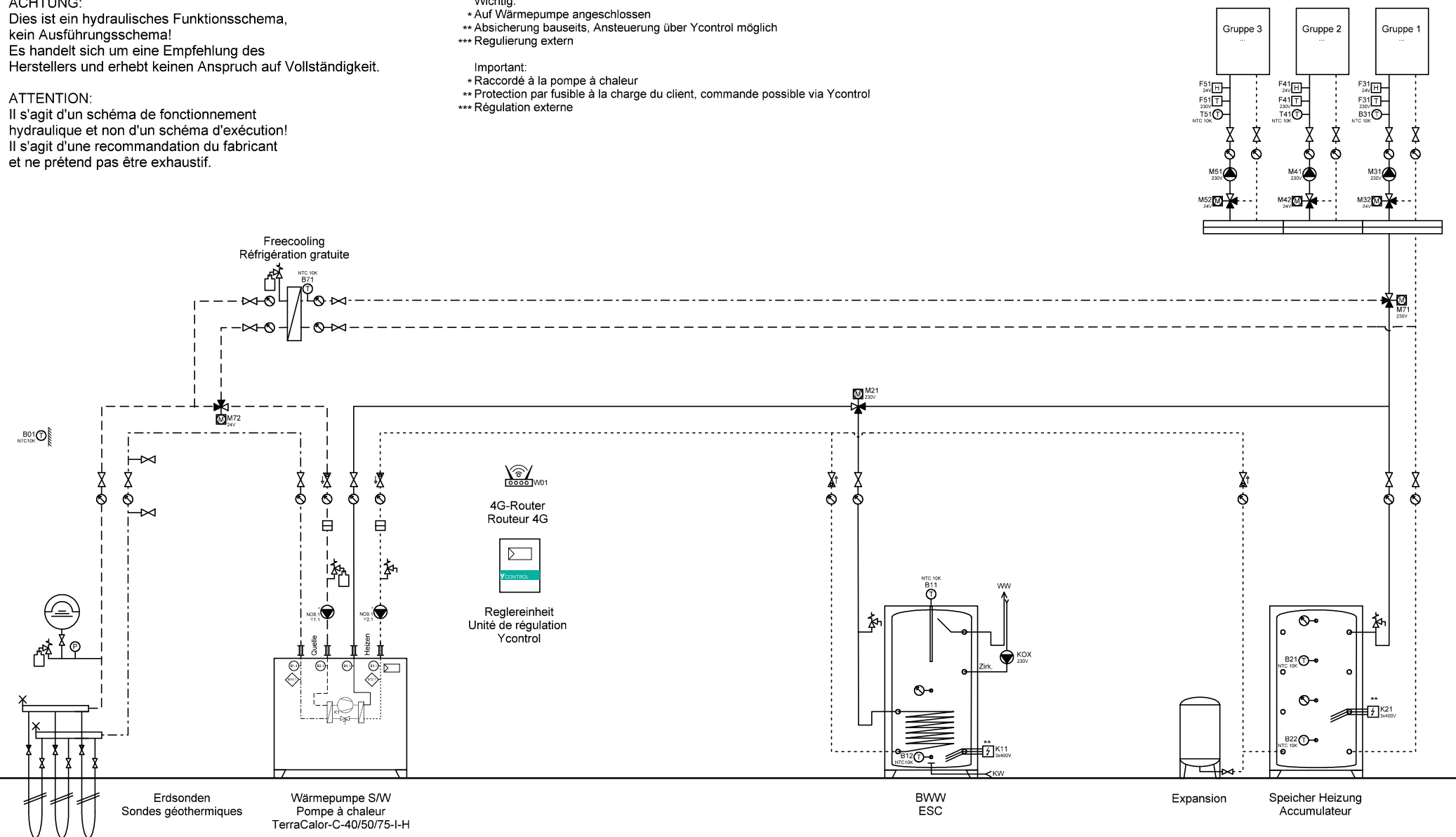

	Ygnis AG Wolhuserstr. 31 / 33 CH-6017 Ruswil +41 (0)41 496 91 20 info@ygnis.com www.ygnis.com	Anlage ... ... ...	Schema Nummer	Name	Datum	Index  04	Blatt
			Blattname		18.08.2025		4
			EWS-1300-BWW				Seiten
							36



**ACHTUNG:**  
Dies ist ein hydraulisches Funktionsschema,  
kein Ausführungsschema!  
Es handelt sich um eine Empfehlung des  
Herstellers und erhebt keinen Anspruch auf Vollständigkeit.

**ATTENTION:**  
Il s'agit d'un schéma de fonctionnement  
hydraulique et non d'un schéma d'exécution!  
Il s'agit d'une recommandation du fabricant  
et ne prétend pas être exhaustif.

- Wichtig:**
- \* Auf Wärmepumpe angeschlossen
  - \*\* Absicherung bauseits, Ansteuerung über Ycontrol möglich
  - \*\*\* Regulierung extern
- Important:**
- \* Raccordé à la pompe à chaleur
  - \*\* Protection par fusible à la charge du client, commande possible via Ycontrol
  - \*\*\* Régulation externe

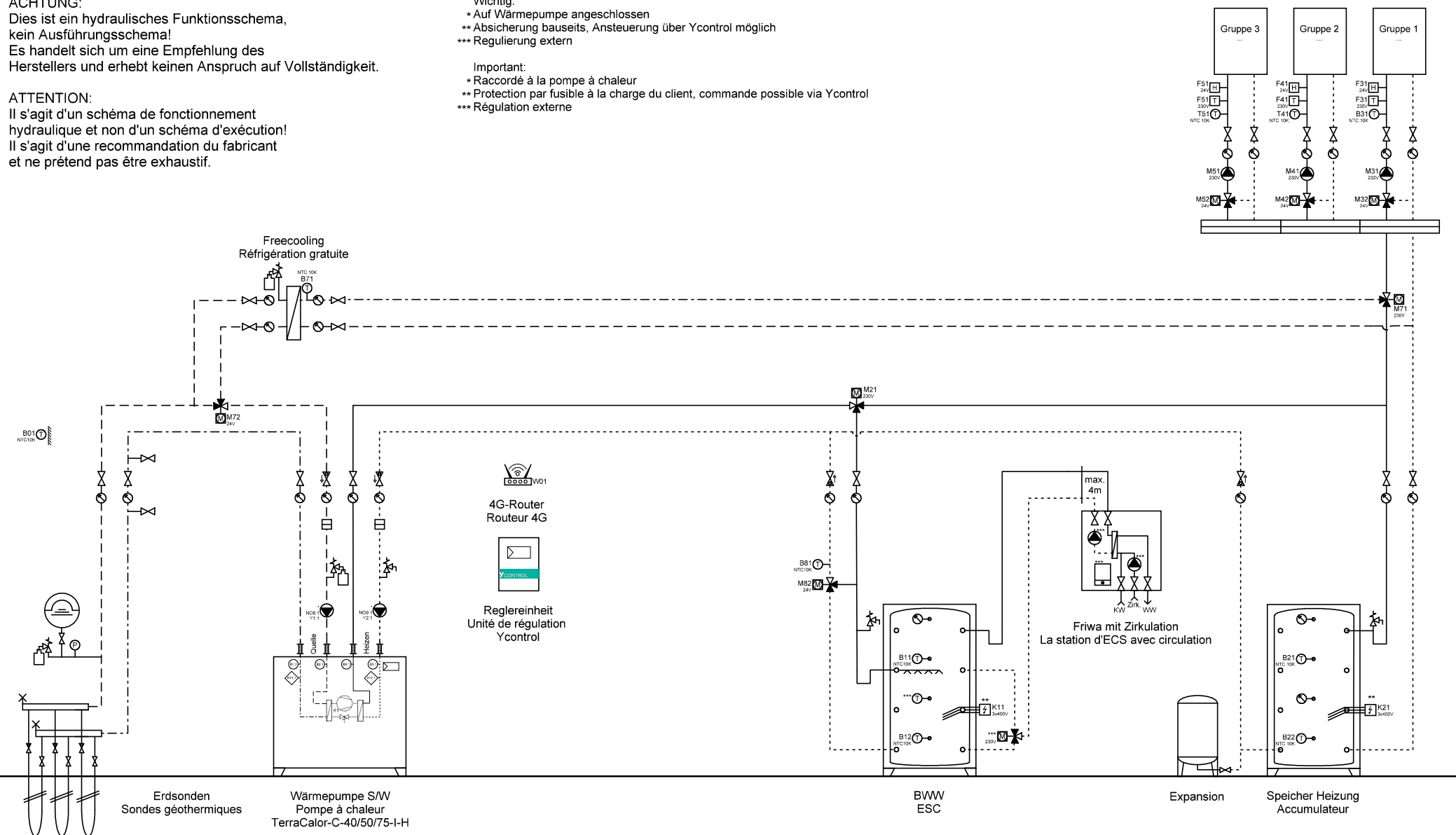



	Ygnis AG Wolhuserstr. 31 / 33 CH-6017 Ruswil +41 (0)41 496 91 20 info@ygnis.com www.ygnis.com	Anlage ... ... ...	Schema Nummer	Name	Datum	Index  04	Blatt
					18.08.2025		5
			Blattname				Seiten
			EWS-1300-Friwa				36

**ACHTUNG:**  
Dies ist ein hydraulisches Funktionsschema,  
kein Ausführungsschema!  
Es handelt sich um eine Empfehlung des  
Herstellers und erhebt keinen Anspruch auf Vollständigkeit.

**ATTENTION:**  
Il s'agit d'un schéma de fonctionnement  
hydraulique et non d'un schéma d'exécution!  
Il s'agit d'une recommandation du fabricant  
et ne prétend pas être exhaustif.

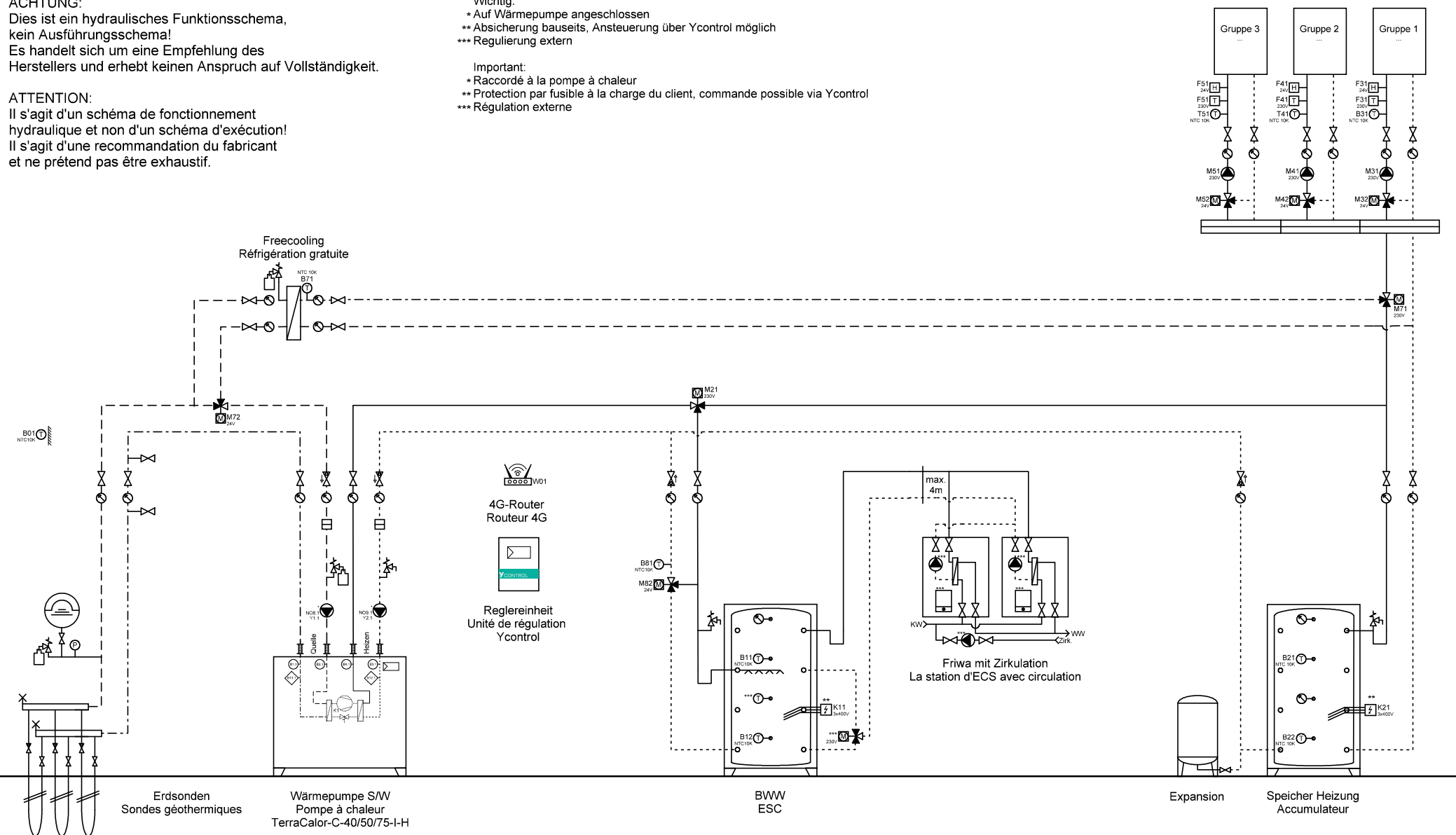
- Wichtig:**
- \* Auf Wärmepumpe angeschlossen
  - \*\* Absicherung bauseits, Ansteuerung über Ycontrol möglich
  - \*\*\* Regulierung extern
- Important:**
- \* Raccordé à la pompe à chaleur
  - \*\* Protection par fusible à la charge du client, commande possible via Ycontrol
  - \*\*\* Régulation externe



	Ygnis AG Wolhuserstr. 31 / 33 CH-6017 Ruswil	+41 (0)41 496 91 20 info@ygnis.com www.ygnis.com	<b>Anlage</b>		<b>Schema Nummer</b>	<b>Name</b>	<b>Datum</b>		<b>Index</b>	<b>Blatt</b>
			...				18.08.2025			6
			...		<b>Blattname</b>				<b>04</b>	<b>Seiten</b>
			...		EWS-1300-2xFriwa					36

**ACHTUNG:**  
Dies ist ein hydraulisches Funktionsschema,  
kein Ausführungsschema!  
Es handelt sich um eine Empfehlung des  
Herstellers und erhebt keinen Anspruch auf Vollständigkeit.

**ATTENTION:**  
Il s'agit d'un schéma de fonctionnement  
hydraulique et non d'un schéma d'exécution!  
Il s'agit d'une recommandation du fabricant  
et ne prétend pas être exhaustif.

**Wichtig:**  
\* Auf Wärmepumpe angeschlossen  
\*\* Absicherung bauseits, Ansteuerung über Ycontrol möglich  
\*\*\* Regulierung extern

**Important:**  
\* Raccordé à la pompe à chaleur  
\*\* Protection par fusible à la charge du client, commande possible via Ycontrol  
\*\*\* Régulation externe

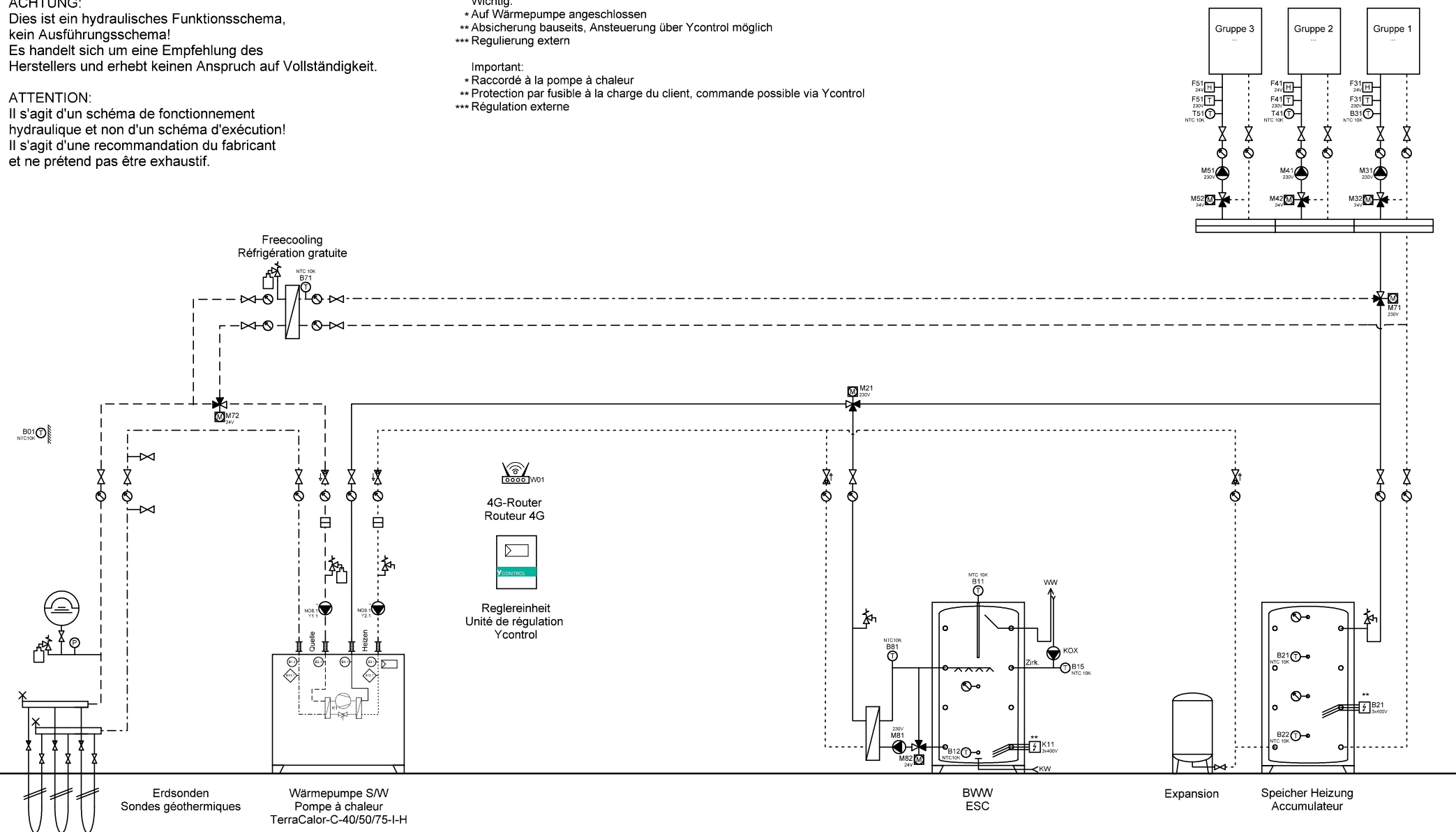

**ACHTUNG:**  
Dies ist ein hydraulisches Funktionsschema,  
kein Ausführungsschema!  
Es handelt sich um eine Empfehlung des  
Herstellers und erhebt keinen Anspruch auf Vollständigkeit.

**ATTENTION:**  
Il s'agit d'un schéma de fonctionnement  
hydraulique et non d'un schéma d'exécution!  
Il s'agit d'une recommandation du fabricant  
et ne prétend pas être exhaustif.

**Wichtig:**  
\* Auf Wärmepumpe angeschlossen  
\*\* Absicherung bauseits, Ansteuerung über Ycontrol möglich  
\*\*\* Regulierung extern

**Important:**  
\* Raccordé à la pompe à chaleur  
\*\* Protection par fusible à la charge du client, commande possible via Ycontrol  
\*\*\* Régulation externe

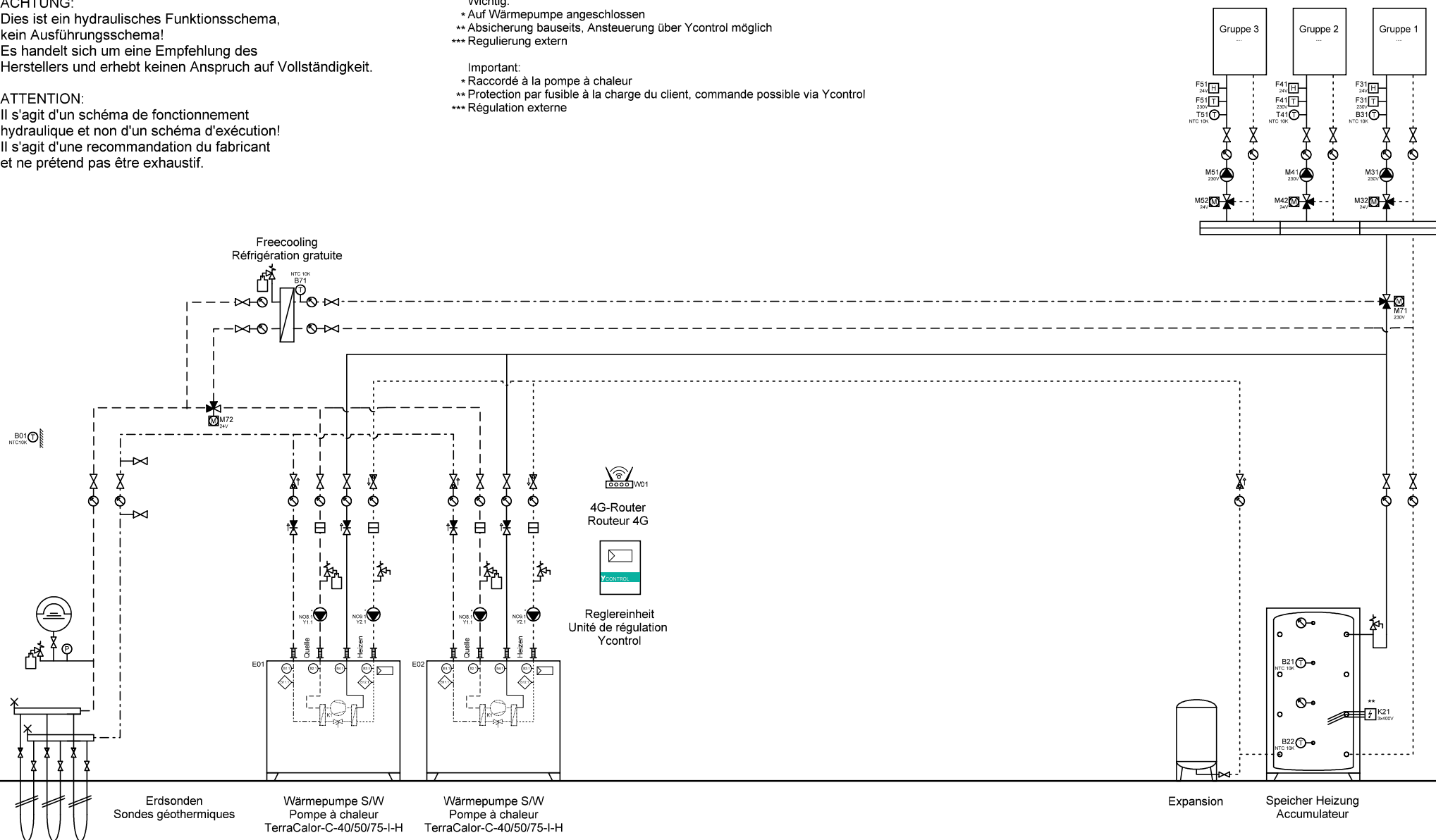

Ygnis AG  
Wolhuserstr. 31 / 33  
CH-6017 Ruswil

+41 (0)41 496 91 20  
info@ygnis.com  
www.ygnis.com

Anlage	Schema Nummer	Name	Datum	Index	Blatt
...			18.08.2025		8
...	Blattname			04	Seiten
...	EWS-2300				36





**ACHTUNG:**  
Dies ist ein hydraulisches Funktionsschema,  
kein Ausführungsschema!  
Es handelt sich um eine Empfehlung des  
Herstellers und erhebt keinen Anspruch auf Vollständigkeit.

**ATTENTION:**  
Il s'agit d'un schéma de fonctionnement  
hydraulique et non d'un schéma d'exécution!  
Il s'agit d'une recommandation du fabricant  
et ne prétend pas être exhaustif.

**Wichtig:**  
\* Auf Wärmepumpe angeschlossen  
\*\* Absicherung bauseits, Ansteuerung über Ycontrol möglich  
\*\*\* Regulierung extern

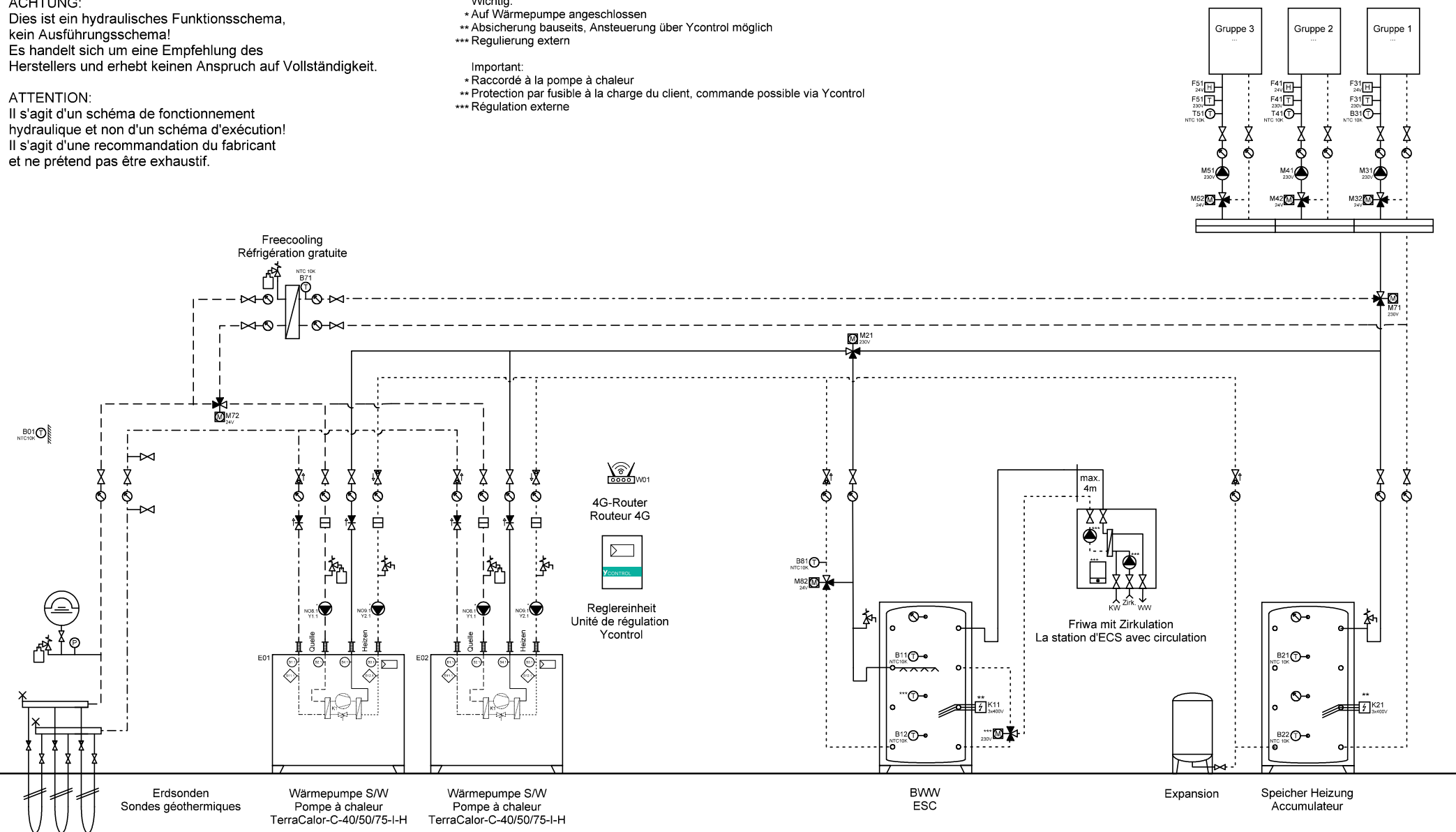
**Important:**  
\* Raccordé à la pompe à chaleur  
\*\* Protection par fusible à la charge du client, commande possible via Ycontrol  
\*\*\* Régulation externe



	Ygnis AG Wolhuserstr. 31 / 33 CH-6017 Ruswil	+41 (0)41 496 91 20 info@ygnis.com www.ygnis.com	<b>Anlage</b>		<b>Schema Nummer</b>	<b>Name</b>	<b>Datum</b>	<b>Index</b>	Blatt
			...				18.08.2025		10
			...		<b>Blattname</b>				Seiten
			...		EWS-2300-2WP Friwa				36



ACHTUNG:  
Dies ist ein hydraulisches Funktionsschema,  
kein Ausführungsschema!  
Es handelt sich um eine Empfehlung des  
Herstellers und erhebt keinen Anspruch auf Vollständigkeit.

ATTENTION:  
Il s'agit d'un schéma de fonctionnement  
hydraulique et non d'un schéma d'exécution!  
Il s'agit d'une recommandation du fabricant  
et ne prétend pas être exhaustif.

- Wichtig:
- \* Auf Wärmepumpe angeschlossen
  - \*\* Absicherung bauseits, Ansteuerung über Ycontrol möglich
  - \*\*\* Regulierung extern
- Important:
- \* Raccordé à la pompe à chaleur
  - \*\* Protection par fusible à la charge du client, commande possible via Ycontrol
  - \*\*\* Régulation externe

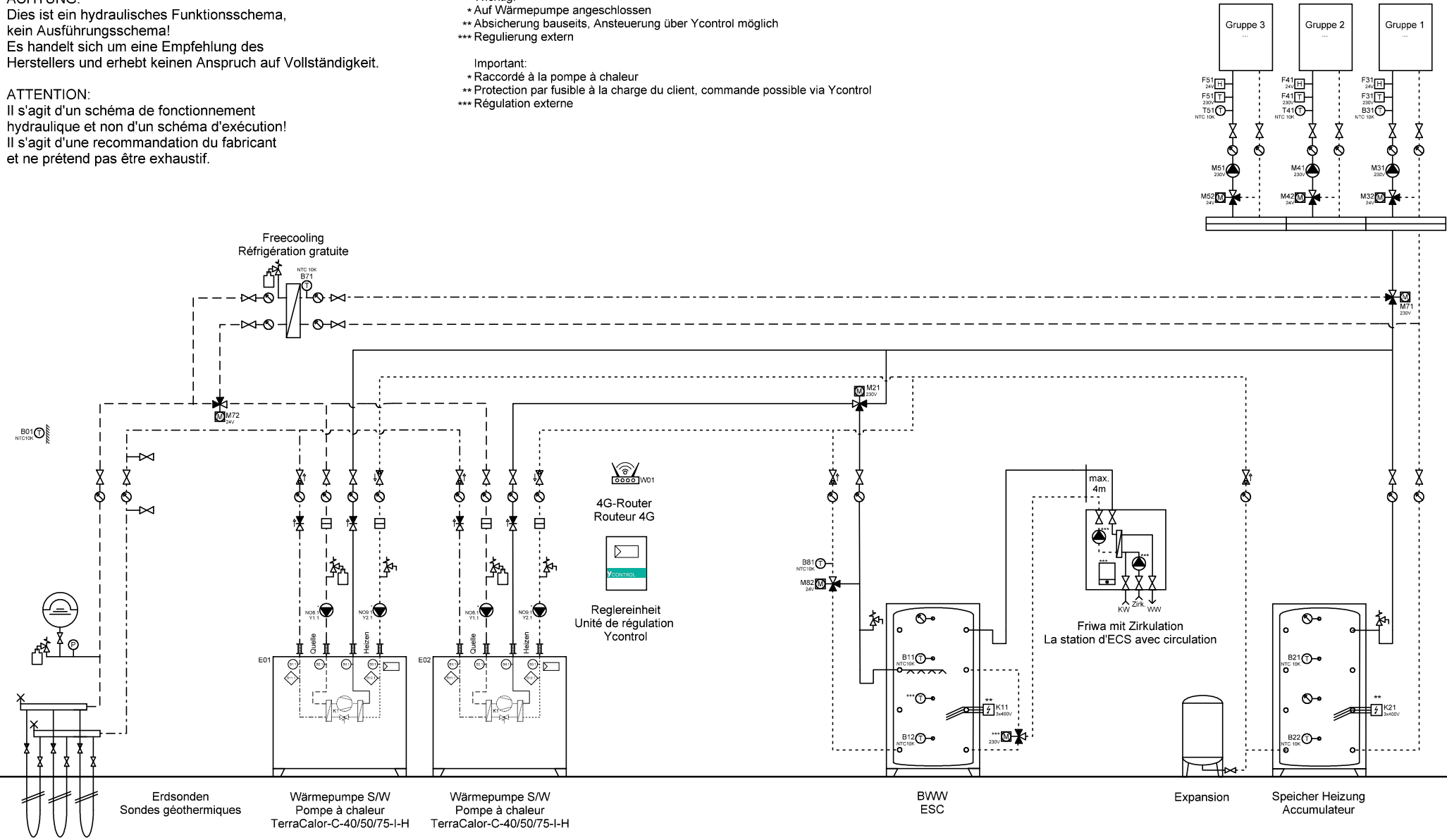

	Ygnis AG Wolhuserstr. 31 / 33 CH-6017 Ruswil	+41 (0)41 496 91 20 info@ygnis.com www.ygnis.com	Anlage	Schema Nummer	Name	Datum	Index	Blatt
			...			18.08.2025		12
			...	Blattname				Seiten
			...	EWS-2300-1WP Friwa				36





**ACHTUNG:**  
Dies ist ein hydraulisches Funktionsschema,  
kein Ausführungsschema!  
Es handelt sich um eine Empfehlung des  
Herstellers und erhebt keinen Anspruch auf Vollständigkeit.

**ATTENTION:**  
Il s'agit d'un schéma de fonctionnement  
hydraulique et non d'un schéma d'exécution!  
Il s'agit d'une recommandation du fabricant  
et ne prétend pas être exhaustif.

**Wichtig:**  
\* Auf Wärmepumpe angeschlossen  
\*\* Absicherung bauseits, Ansteuerung über Ycontrol möglich  
\*\*\* Regulierung extern

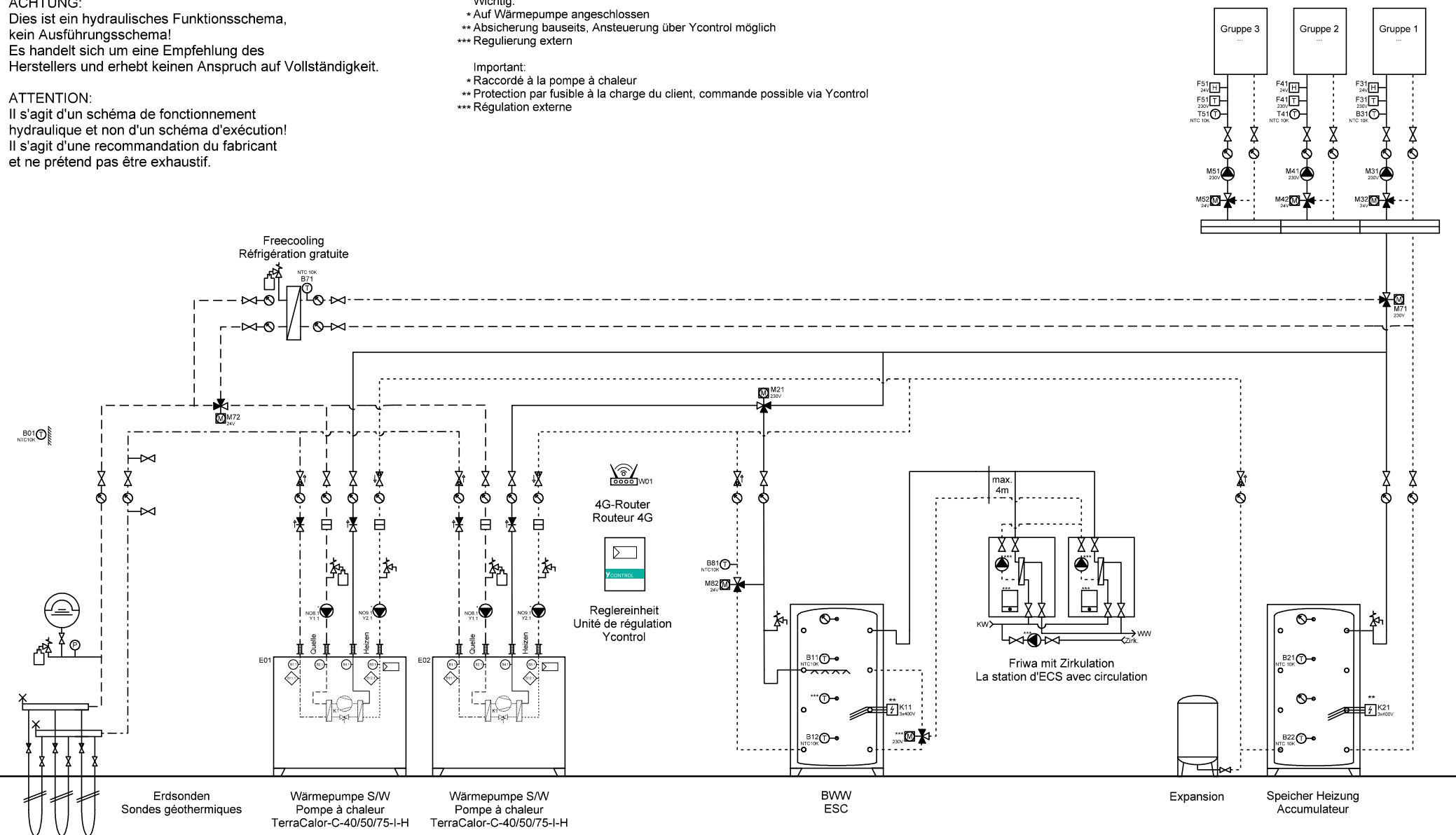
**Important:**  
\* Raccordé à la pompe à chaleur  
\*\* Protection par fusible à la charge du client, commande possible via Ycontrol  
\*\*\* Régulation externe



	Ygnis AG Wolhuserstr. 31 / 33 CH-6017 Ruswil +41 (0)41 496 91 20 info@ygnis.com www.ygnis.com	Anlage ... ... ...	Schema Nummer	Name	Datum	Index  <b>04</b>	Blatt
					18.08.2025		13
			Blattname				Seiten
			EWS-2300-1WP 2xFriwa				36

Dies ist ein hydraulisches Funktionsschema,  
kein Ausführungsschema!  
Es handelt sich um eine Empfehlung des  
Herstellers und erhebt keinen Anspruch auf Vollständigkeit.

Il s'agit d'un schéma de fonctionnement hydraulique et non d'un schéma d'exécution!  
Il s'agit d'une recommandation du fabricant et ne prétend pas être exhaustif.

- \* Auf Wärmepumpe angeschlossen
- \*\* Absicherung bauseits, Ansteuerung über Ycontrol möglich
- \*\*\* Regulierung extern

- \* Raccordé à la pompe à chaleur
- \*\* Protection par fusible à la charge du client, commande possible via Ycontrol
- \*\*\* Régulation externe

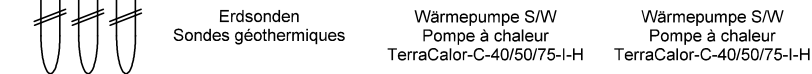

 <div> Ygnis AG  Wolhuserstr. 31 / 33  CH-6017 Ruswil </div> <div> +41 (0)41 496 91 20  <a href="mailto:info@ygnis.com">info@ygnis.com</a>  <a href="http://www.ygnis.com">www.ygnis.com</a> </div>	Anlage	Schema Nummer	Name	Datum		Index	Blatt
	...			18.08.2025		04	14
	...	Blattname					Seiten
	...	EWS-2300-2WP Magro					36



**ACHTUNG:**  
Dies ist ein hydraulisches Funktionsschema,  
kein Ausführungsschema!  
Es handelt sich um eine Empfehlung des  
Herstellers und erhebt keinen Anspruch auf Vollständigkeit.

**ATTENTION:**  
Il s'agit d'un schéma de fonctionnement  
hydraulique et non d'un schéma d'exécution!  
Il s'agit d'une recommandation du fabricant  
et ne prétend pas être exhaustif.

**Wichtig:**  
\* Auf Wärmepumpe angeschlossen  
\*\* Absicherung bauseits, Ansteuerung über Ycontrol möglich  
\*\*\* Regulierung extern

**Important:**  
\* Raccordé à la pompe à chaleur  
\*\* Protection par fusible à la charge du client, commande possible via Ycontrol  
\*\*\* Régulation externe

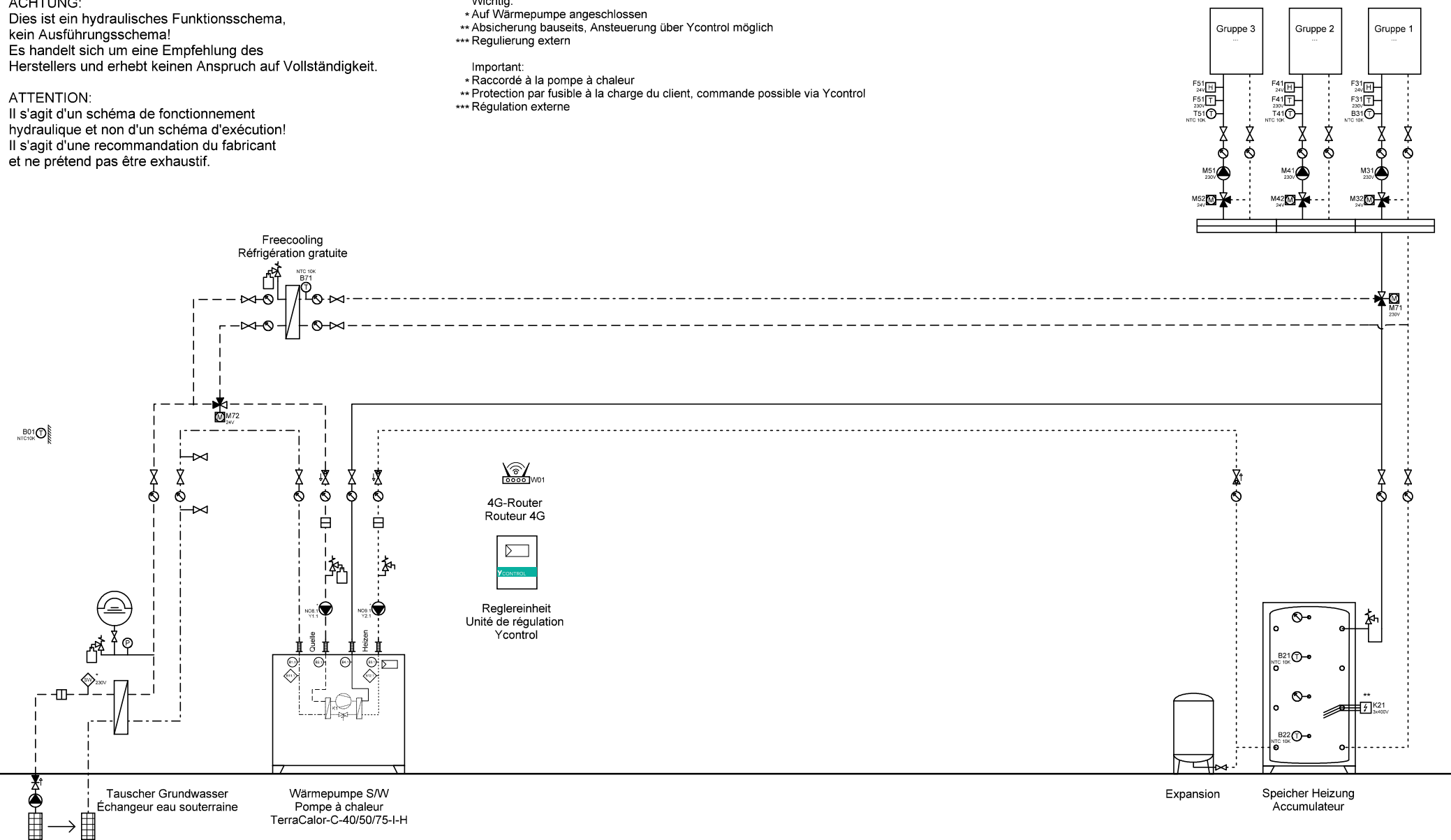

Ygnis AG  
Wolhuserstr. 31 / 33  
CH-6017 Ruswil

+41 (0)41 496 91 20  
info@ygnis.com  
www.ygnis.com

Anlage	Schema Nummer	Name	Datum	Index	Blatt
...			18.08.2025		16
...	Blattname			04	Seiten
...	GW-1300				36

**ACHTUNG:**  
Dies ist ein hydraulisches Funktionsschema,  
kein Ausführungsschema!  
Es handelt sich um eine Empfehlung des  
Herstellers und erhebt keinen Anspruch auf Vollständigkeit.

**ATTENTION:**  
Il s'agit d'un schéma de fonctionnement  
hydraulique et non d'un schéma d'exécution!  
Il s'agit d'une recommandation du fabricant  
et ne prétend pas être exhaustif.

- Wichtig:**
- \* Auf Wärmepumpe angeschlossen
  - \*\* Absicherung bauseits, Ansteuerung über Ycontrol möglich
  - \*\*\* Regulierung extern
- Important:**
- \* Raccordé à la pompe à chaleur
  - \*\* Protection par fusible à la charge du client, commande possible via Ycontrol
  - \*\*\* Régulation externe

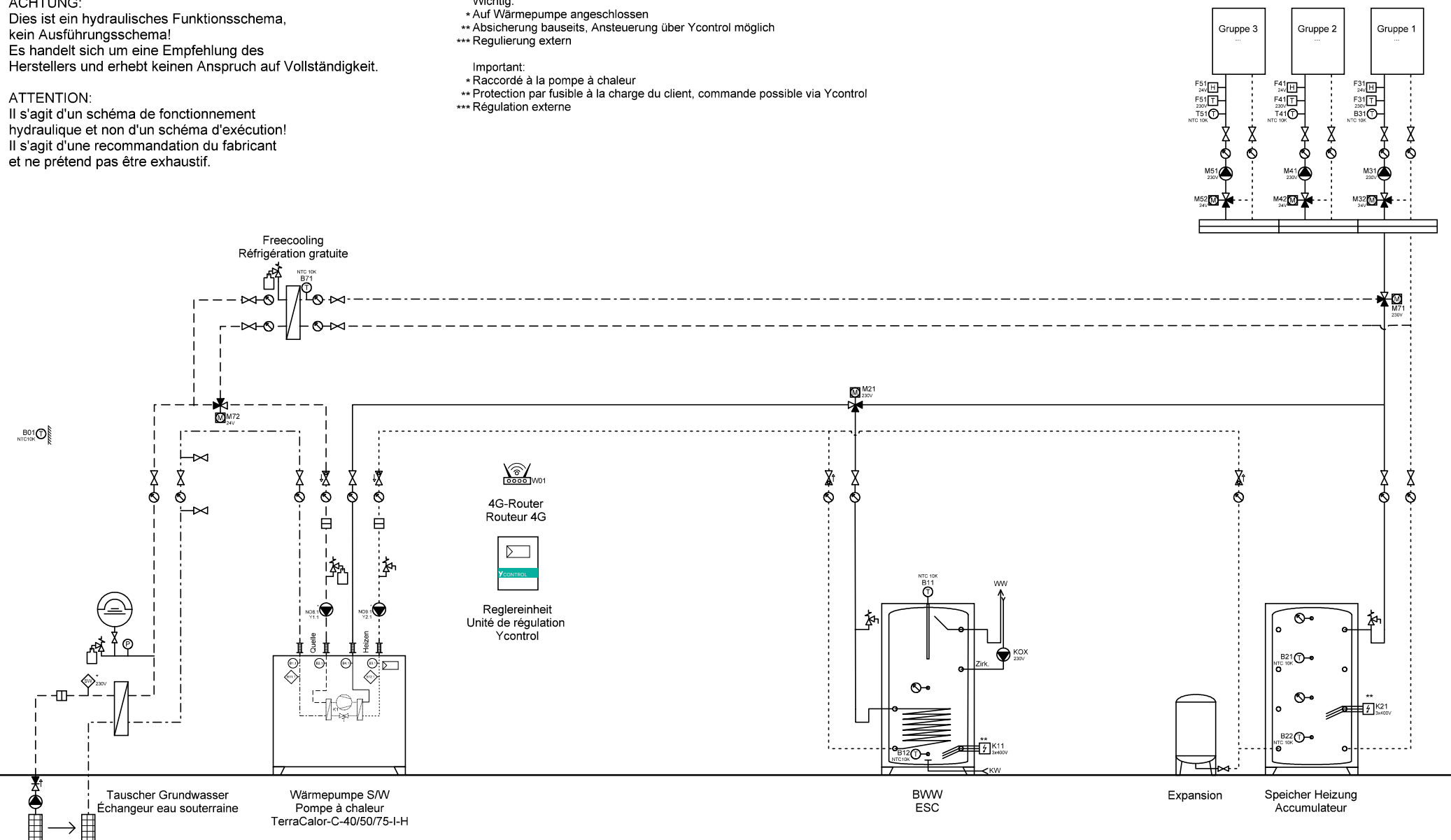

	Ygnis AG Wolhuserstr. 31 / 33 CH-6017 Ruswil +41 (0)41 496 91 20 info@ygnis.com www.ygnis.com	Anlage ... ... ...	Schema Nummer	Name	Datum		Index	Blatt
					18.08.2025			17
			Blattname				04	Seiten
			GW-1300-BWW					36

**ACHTUNG:**  
Dies ist ein hydraulisches Funktionsschema,  
kein Ausführungsschema!  
Es handelt sich um eine Empfehlung des  
Herstellers und erhebt keinen Anspruch auf Vollständigkeit.

**ATTENTION:**  
Il s'agit d'un schéma de fonctionnement  
hydraulique et non d'un schéma d'exécution!  
Il s'agit d'une recommandation du fabricant  
et ne prétend pas être exhaustif.

**Wichtig:**  
\* Auf Wärmepumpe angeschlossen  
\*\* Absicherung bauseits, Ansteuerung über Ycontrol möglich  
\*\*\* Regulierung extern

**Important:**  
\* Raccordé à la pompe à chaleur  
\*\* Protection par fusible à la charge du client, commande possible via Ycontrol  
\*\*\* Régulation externe

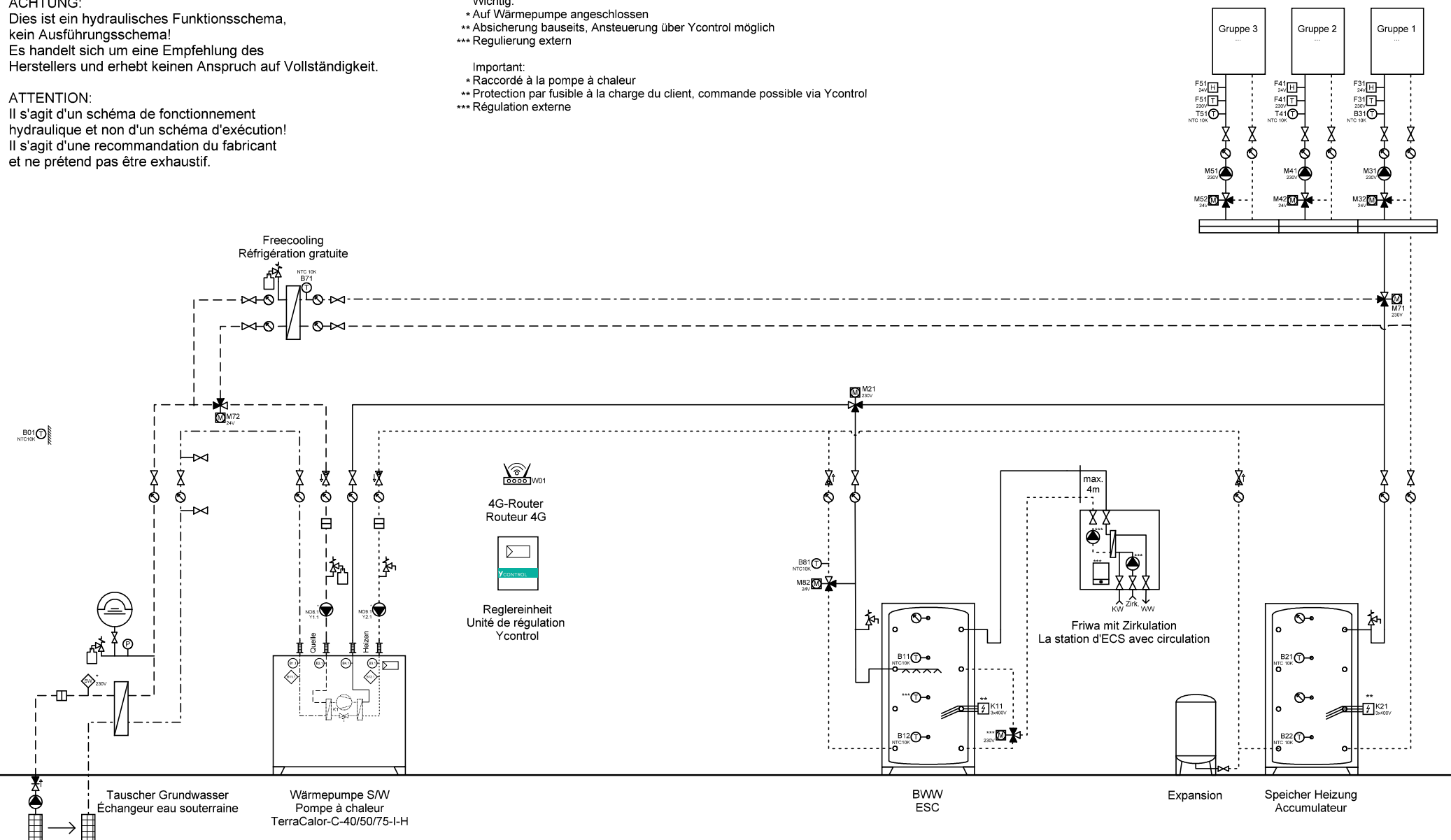

Ygnis AG  
Wolhuserstr. 31 / 33  
CH-6017 Ruswil  
+41 (0)41 496 91 20  
info@ygnis.com  
www.ygnis.com

Anlage	Schema Nummer	Name	Datum	Index	Blatt
...			18.08.2025		18
...	<b>Blattname</b>			<b>04</b>	<b>Seiten</b>
...	GW-1300-Friwa				36

**ACHTUNG:**  
Dies ist ein hydraulisches Funktionsschema,  
kein Ausführungsschema!  
Es handelt sich um eine Empfehlung des  
Herstellers und erhebt keinen Anspruch auf Vollständigkeit.

**ATTENTION:**  
Il s'agit d'un schéma de fonctionnement  
hydraulique et non d'un schéma d'exécution!  
Il s'agit d'une recommandation du fabricant  
et ne prétend pas être exhaustif.

- Wichtig:**
- \* Auf Wärmepumpe angeschlossen
  - \*\* Absicherung bauseits, Ansteuerung über Ycontrol möglich
  - \*\*\* Regulierung extern
- Important:**
- \* Raccordé à la pompe à chaleur
  - \*\* Protection par fusible à la charge du client, commande possible via Ycontrol
  - \*\*\* Régulation externe

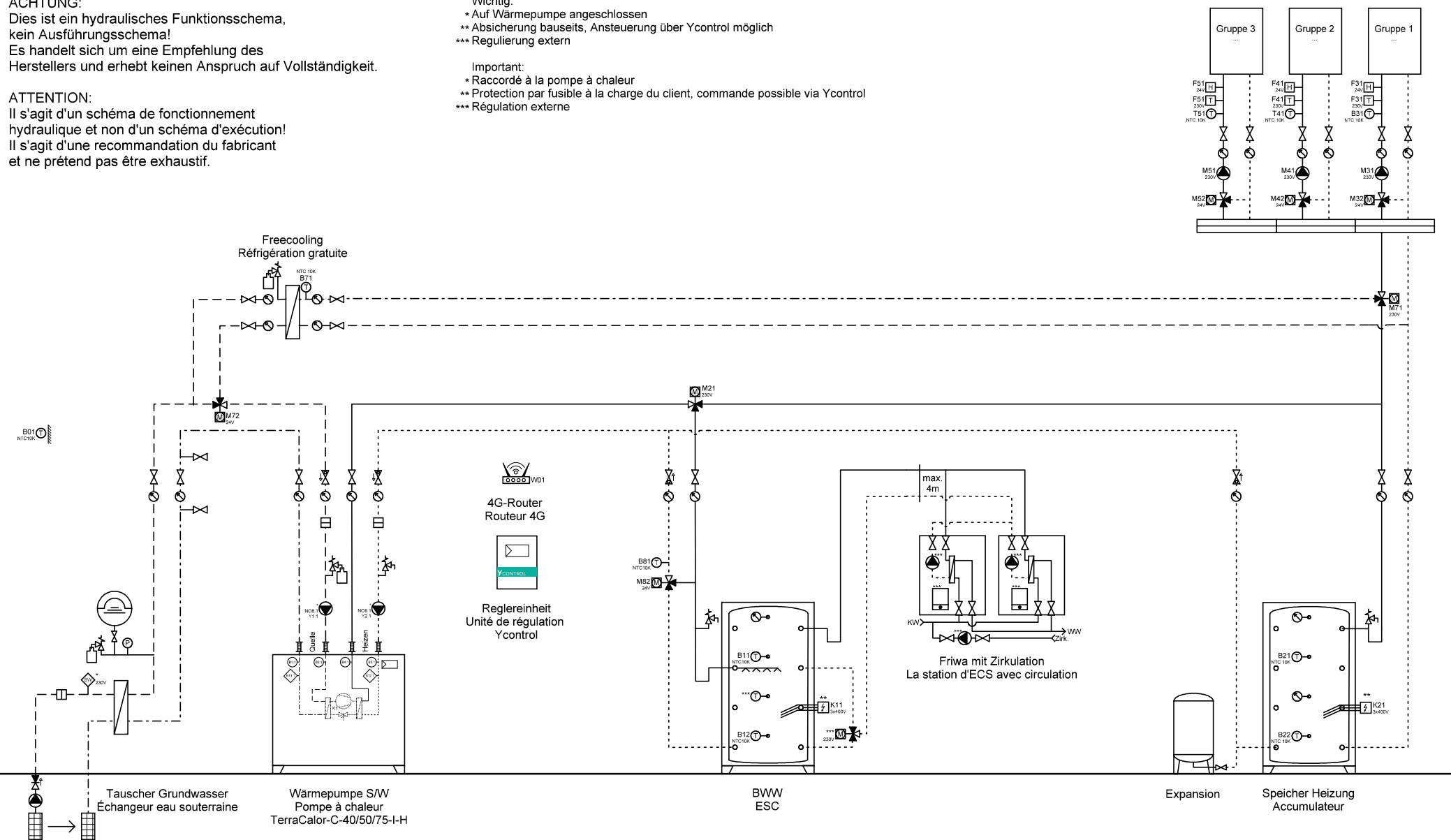

Ygnis AG  
Wolhuserstr. 31 / 33  
CH-6017 Ruswil  
+41 (0)41 496 91 20  
info@ygnis.com  
www.ygnis.com

Anlage	Schema Nummer	Name	Datum	Index	Blatt
...			18.08.2025		19
...	<b>Blattname</b>			<b>04</b>	<b>Seiten</b>
...	GW-1300-2xFriwa				36

**ACHTUNG:**  
Dies ist ein hydraulisches Funktionsschema,  
kein Ausführungsschema!  
Es handelt sich um eine Empfehlung des  
Herstellers und erhebt keinen Anspruch auf Vollständigkeit.

**ATTENTION:**  
Il s'agit d'un schéma de fonctionnement  
hydraulique et non d'un schéma d'exécution!  
Il s'agit d'une recommandation du fabricant  
et ne prétend pas être exhaustif.

**Wichtig:**  
\* Auf Wärmepumpe angeschlossen  
\*\* Absicherung bauseits, Ansteuerung über Ycontrol möglich  
\*\*\* Regulierung extern

**Important:**  
\* Raccordé à la pompe à chaleur  
\*\* Protection par fusible à la charge du client, commande possible via Ycontrol  
\*\*\* Régulation externe

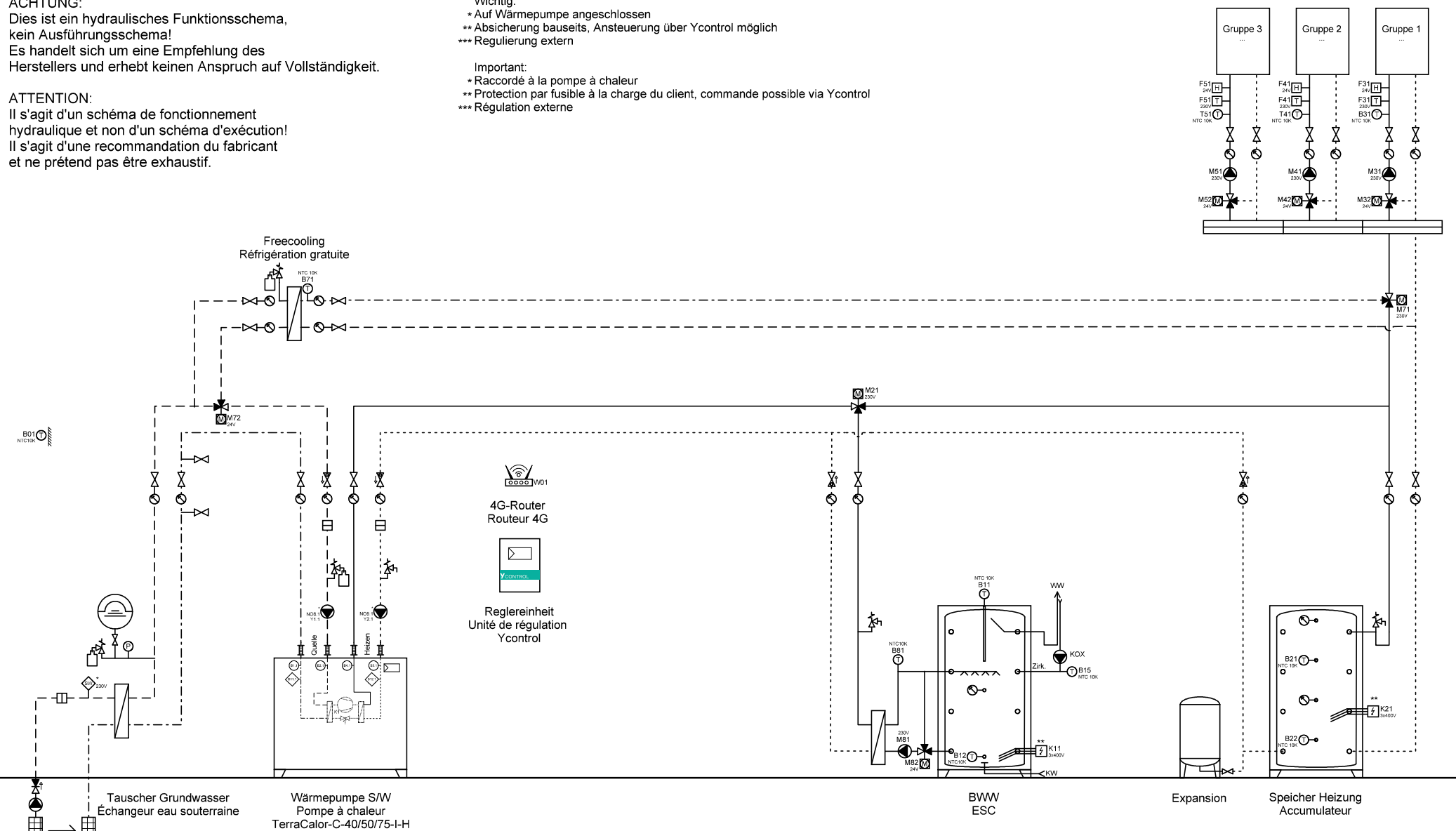

	Ygnis AG Wolhuserstr. 31 / 33 CH-6017 Ruswil	+41 (0)41 496 91 20 info@ygnis.com www.ygnis.com	<b>Anlage</b>		<b>Schema Nummer</b>	<b>Name</b>	<b>Datum</b>		<b>Index</b>	<b>Blatt</b>
			...				18.08.2025		04	20
			...		<b>Blattname</b>					Seiten
			...		GW-1300-Magro					36



**ACHTUNG:**  
Dies ist ein hydraulisches Funktionsschema,  
kein Ausführungsschema!  
Es handelt sich um eine Empfehlung des  
Herstellers und erhebt keinen Anspruch auf Vollständigkeit.

**ATTENTION:**  
Il s'agit d'un schéma de fonctionnement  
hydraulique et non d'un schéma d'exécution!  
Il s'agit d'une recommandation du fabricant  
et ne prétend pas être exhaustif.

**Wichtig:**  
\* Auf Wärmepumpe angeschlossen  
\*\* Absicherung bauseits, Ansteuerung über Ycontrol möglich  
\*\*\* Regulierung extern

**Important:**  
\* Raccordé à la pompe à chaleur  
\*\* Protection par fusible à la charge du client, commande possible via Ycontrol  
\*\*\* Régulation externe

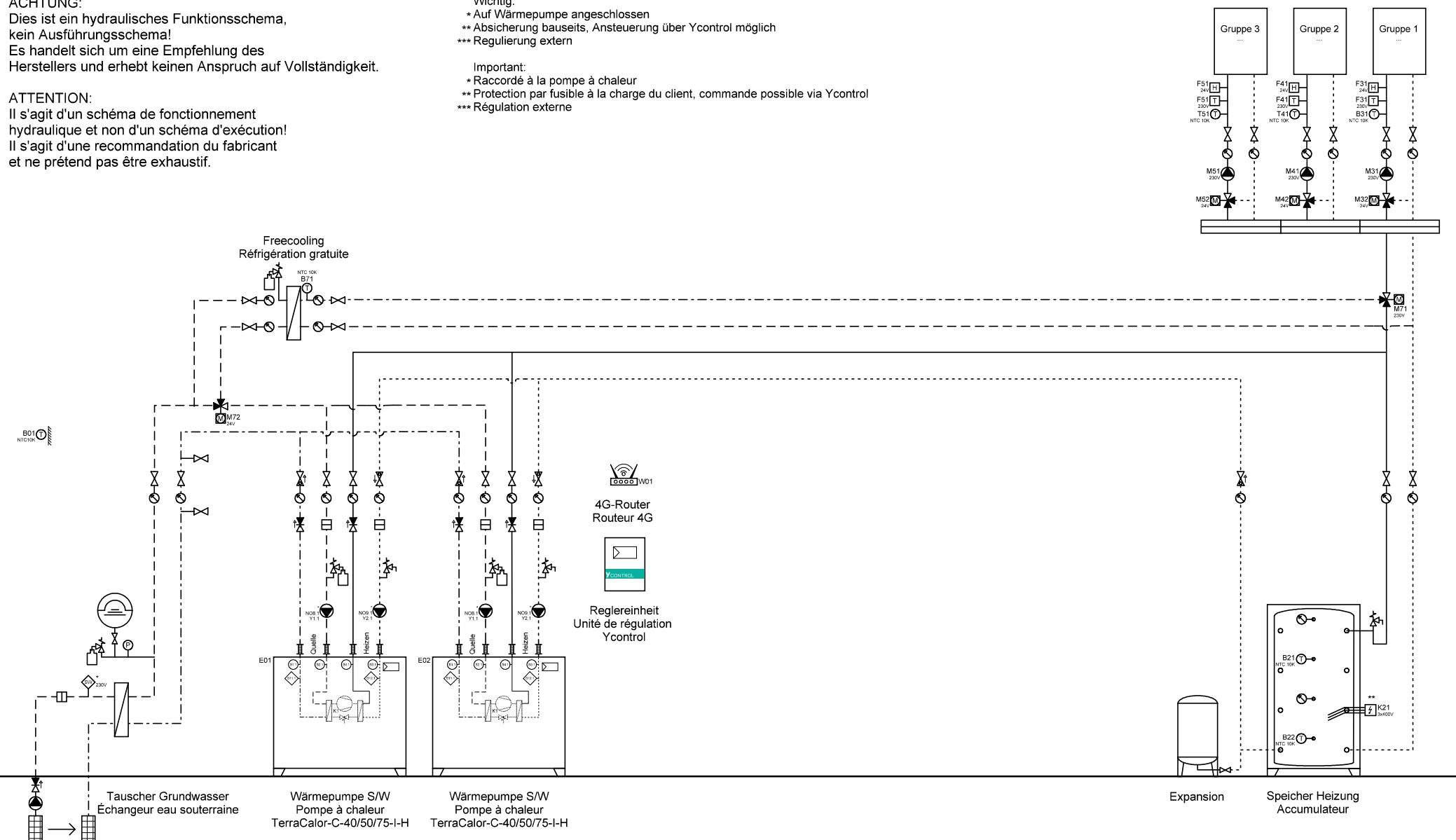

Ygnis AG  
Wolhuserstr. 31 / 33  
CH-6017 Ruswil

+41 (0)41 496 91 20  
info@ygnis.com  
www.ygnis.com

Anlage	Schema Nummer	Name	Datum	Index	Blatt
...			18.08.2025		21
...	Blattname			04	Seiten
...	GW-2300				36

**ACHTUNG:**  
Dies ist ein hydraulisches Funktionsschema,  
kein Ausführungsschema!  
Es handelt sich um eine Empfehlung des  
Herstellers und erhebt keinen Anspruch auf Vollständigkeit.

**ATTENTION:**  
Il s'agit d'un schéma de fonctionnement  
hydraulique et non d'un schéma d'exécution!  
Il s'agit d'une recommandation du fabricant  
et ne prétend pas être exhaustif.

**Wichtig:**  
\* Auf Wärmepumpe angeschlossen  
\*\* Absicherung bauseits, Ansteuerung über Ycontrol möglich  
\*\*\* Regulierung extern

**Important:**  
\* Raccordé à la pompe à chaleur  
\*\* Protection par fusible à la charge du client, commande possible via Ycontrol  
\*\*\* Régulation externe

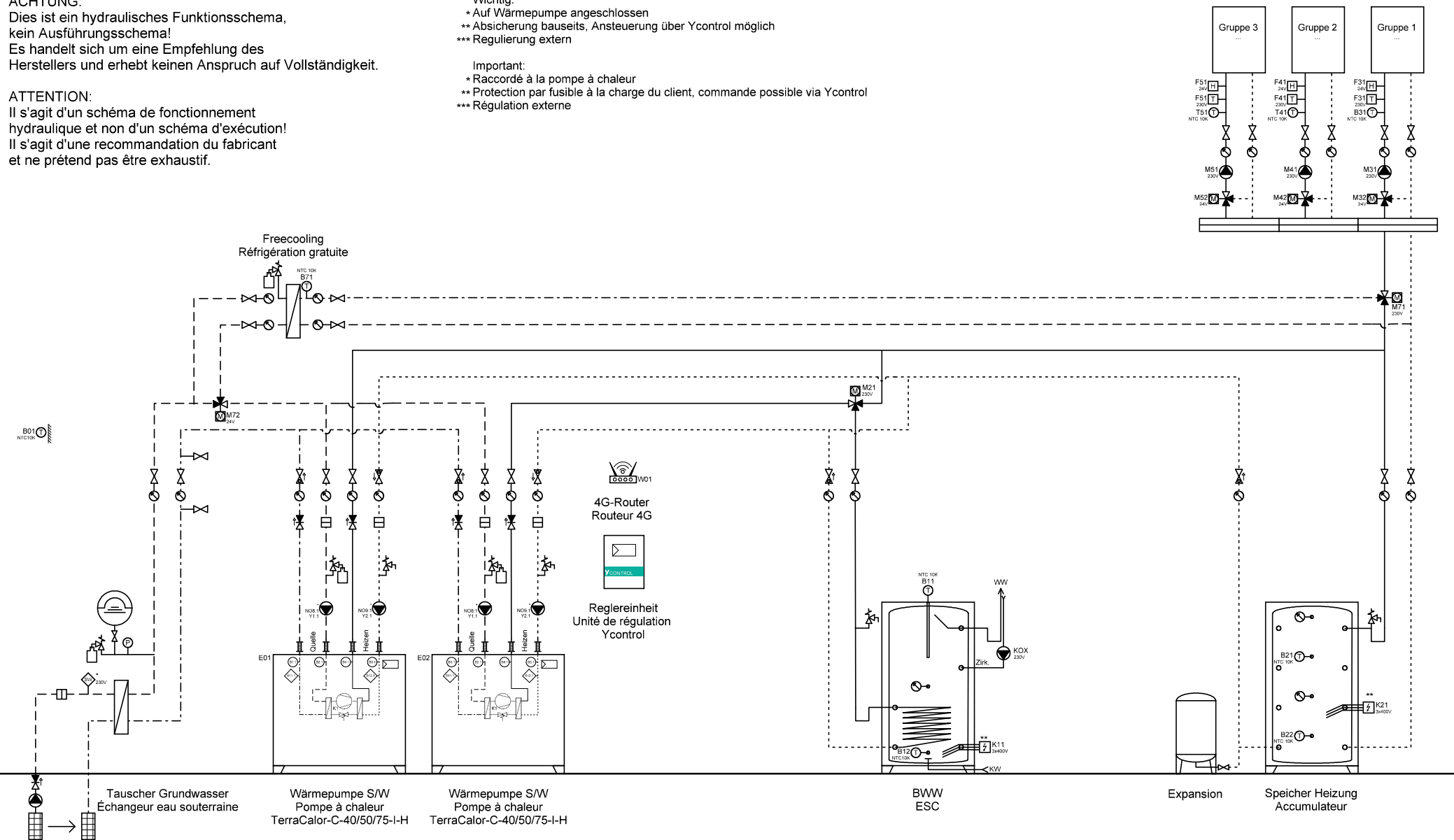

	Ygnis AG Wolhuserstr. 31 / 33 CH-6017 Ruswil +41 (0)41 496 91 20 info@ygnis.com www.ygnis.com	Anlage ... ... ...	Schema Nummer	Name	Datum	Index	Blatt
					18.08.2025		22
			Blattname				Seiten
			GW-2300-1WP BWW				36





**ACHTUNG:**  
Dies ist ein hydraulisches Funktionsschema,  
kein Ausführungsschema!  
Es handelt sich um eine Empfehlung des  
Herstellers und erhebt keinen Anspruch auf Vollständigkeit.

**ATTENTION:**  
Il s'agit d'un schéma de fonctionnement  
hydraulique et non d'un schéma d'exécution!  
Il s'agit d'une recommandation du fabricant  
et ne prétend pas être exhaustif.

**Wichtig:**  
\* Auf Wärmepumpe angeschlossen  
\*\* Absicherung bauseits, Ansteuerung über Ycontrol möglich  
\*\*\* Regulierung extern

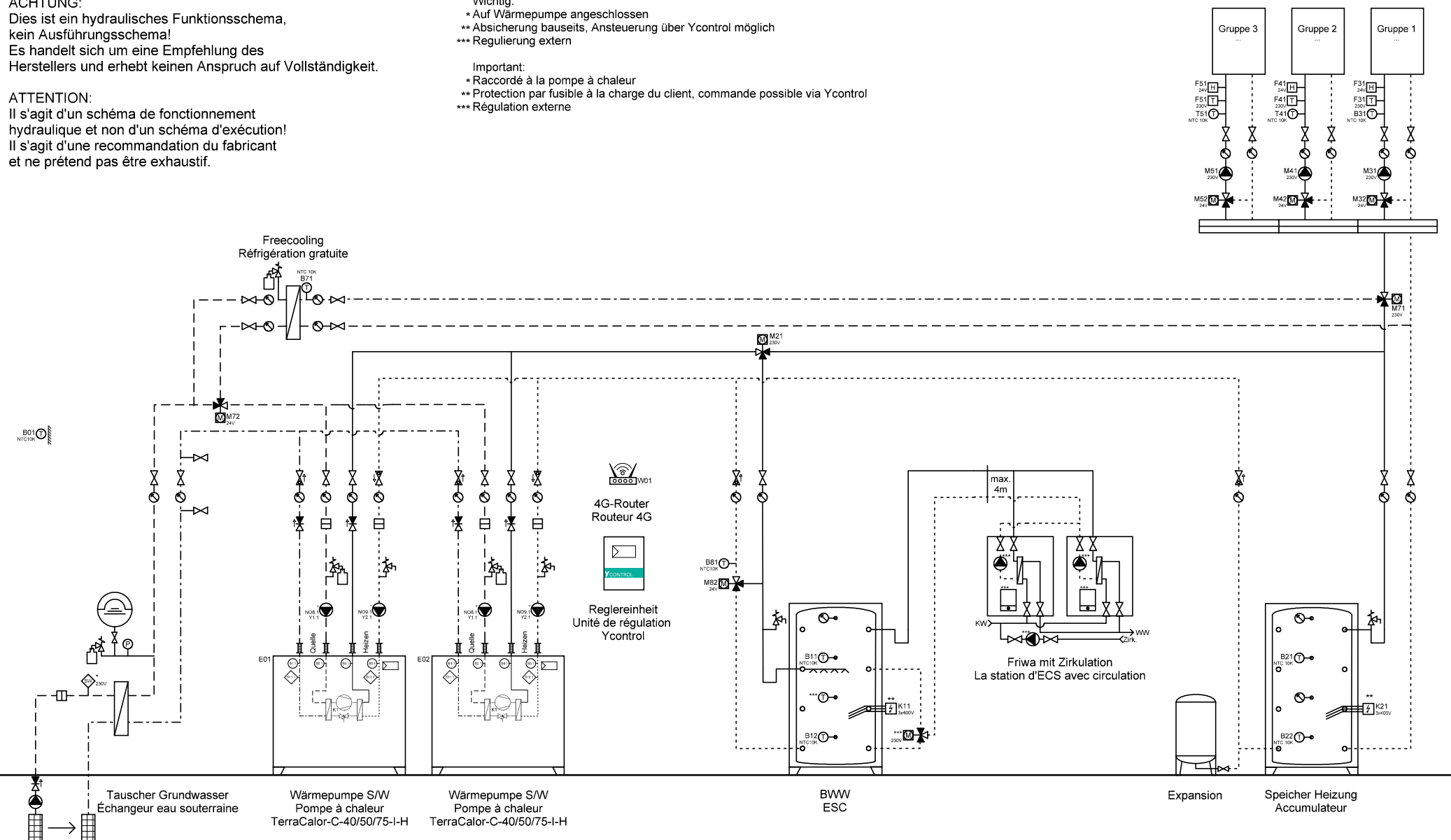
**Important:**  
\* Raccordé à la pompe à chaleur  
\*\* Protection par fusible à la charge du client, commande possible via Ycontrol  
\*\*\* Régulation externe



	Ygnis AG Wolhuserstr. 31 / 33 CH-6017 Ruswil +41 (0)41 496 91 20 info@ygnis.com www.ygnis.com	Anlage ... ... ...	Schema Nummer	Name	Datum	Index  <b>04</b>	Blatt
					18.08.2025		24
			Blattname				Seiten
			GW-2300-2WP 2xFriwa				36

**ACHTUNG:**  
Dies ist ein hydraulisches Funktionsschema,  
kein Ausführungsschema!  
Es handelt sich um eine Empfehlung des  
Herstellers und erhebt keinen Anspruch auf Vollständigkeit.

**ATTENTION:**  
Il s'agit d'un schéma de fonctionnement  
hydraulique et non d'un schéma d'exécution!  
Il s'agit d'une recommandation du fabricant  
et ne prétend pas être exhaustif.

**Wichtig:**  
\* Auf Wärmepumpe angeschlossen  
\*\* Absicherung bauseits, Ansteuerung über Ycontrol möglich  
\*\*\* Regulierung extern

**Important:**  
\* Raccordé à la pompe à chaleur  
\*\* Protection par fusible à la charge du client, commande possible via Ycontrol  
\*\*\* Régulation externe

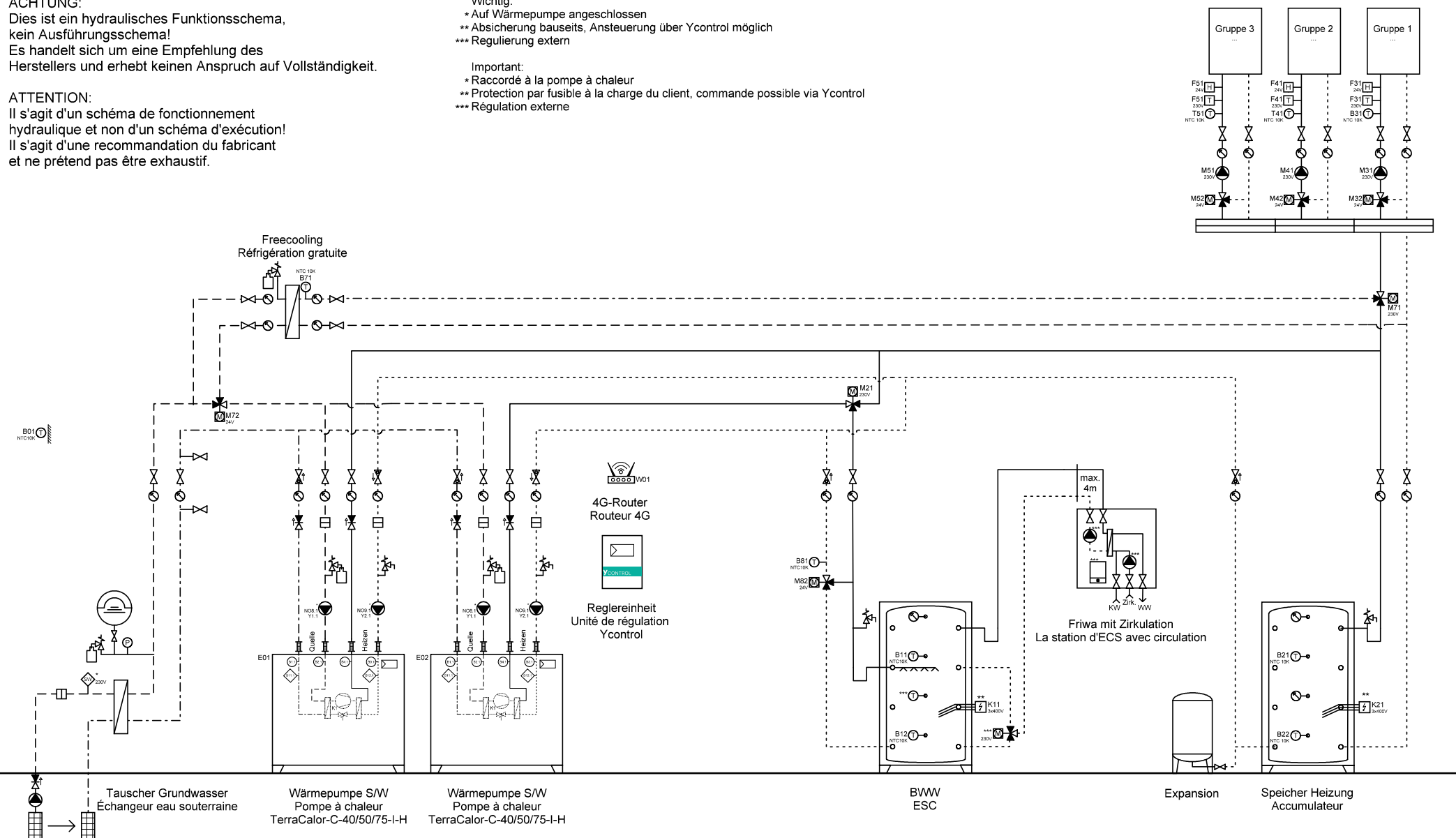

	Ygnis AG Wolhuserstr. 31 / 33 CH-6017 Ruswil	+41 (0)41 496 91 20 info@ygnis.com www.ygnis.com	<b>Anlage</b>		<b>Schema Nummer</b>	<b>Name</b>	<b>Datum</b>		<b>Index</b>	<b>Blatt</b>
			...				18.08.2025		04	25
			...		<b>Blattname</b>					Seiten
			...		GW-2300-1WP Friwa					36

**ACHTUNG:**  
Dies ist ein hydraulisches Funktionsschema,  
kein Ausführungsschema!  
Es handelt sich um eine Empfehlung des  
Herstellers und erhebt keinen Anspruch auf Vollständigkeit.

**ATTENTION:**  
Il s'agit d'un schéma de fonctionnement  
hydraulique et non d'un schéma d'exécution!  
Il s'agit d'une recommandation du fabricant  
et ne prétend pas être exhaustif.

**Wichtig:**  
\* Auf Wärmepumpe angeschlossen  
\*\* Absicherung bauseits, Ansteuerung über Ycontrol möglich  
\*\*\* Regulierung extern

**Important:**  
\* Raccordé à la pompe à chaleur  
\*\* Protection par fusible à la charge du client, commande possible via Ycontrol  
\*\*\* Régulation externe

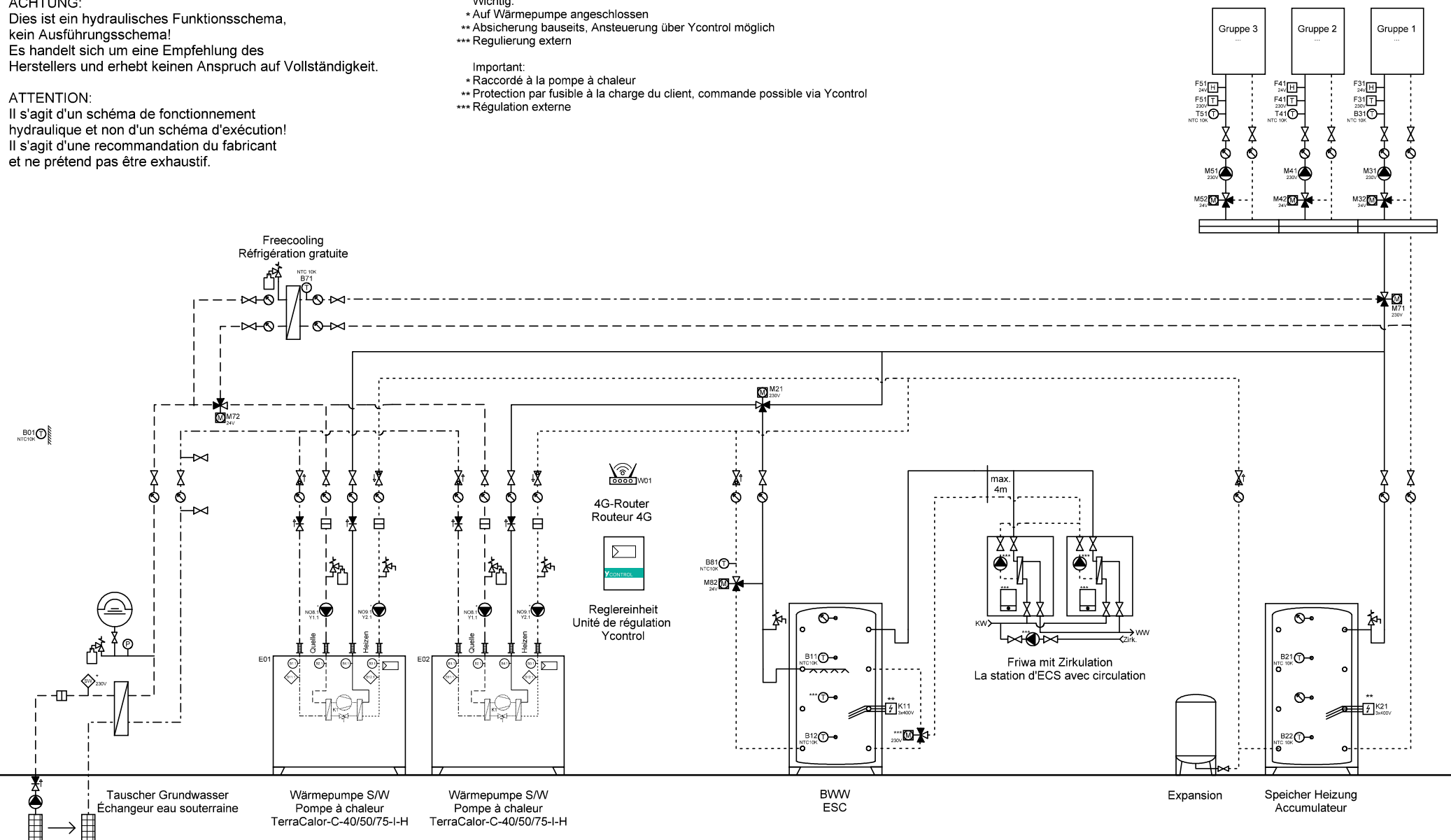

	Ygnis AG Wolhuserstr. 31 / 33 CH-6017 Ruswil +41 (0)41 496 91 20 info@ygnis.com www.ygnis.com	Anlage ... ... ...	Schema Nummer	Name	Datum	Index  04	Blatt
					18.08.2025		26
			Blattname				Seiten
			GW-2300-1WP 2xFriwa				36

**ACHTUNG:**  
Dies ist ein hydraulisches Funktionsschema,  
kein Ausführungsschema!  
Es handelt sich um eine Empfehlung des  
Herstellers und erhebt keinen Anspruch auf Vollständigkeit.

**ATTENTION:**  
Il s'agit d'un schéma de fonctionnement  
hydraulique et non d'un schéma d'exécution!  
Il s'agit d'une recommandation du fabricant  
et ne prétend pas être exhaustif.

**Wichtig:**  
\* Auf Wärmepumpe angeschlossen  
\*\* Absicherung bauseits, Ansteuerung über Ycontrol möglich  
\*\*\* Regulierung extern

**Important:**  
\* Raccordé à la pompe à chaleur  
\*\* Protection par fusible à la charge du client, commande possible via Ycontrol  
\*\*\* Régulation externe

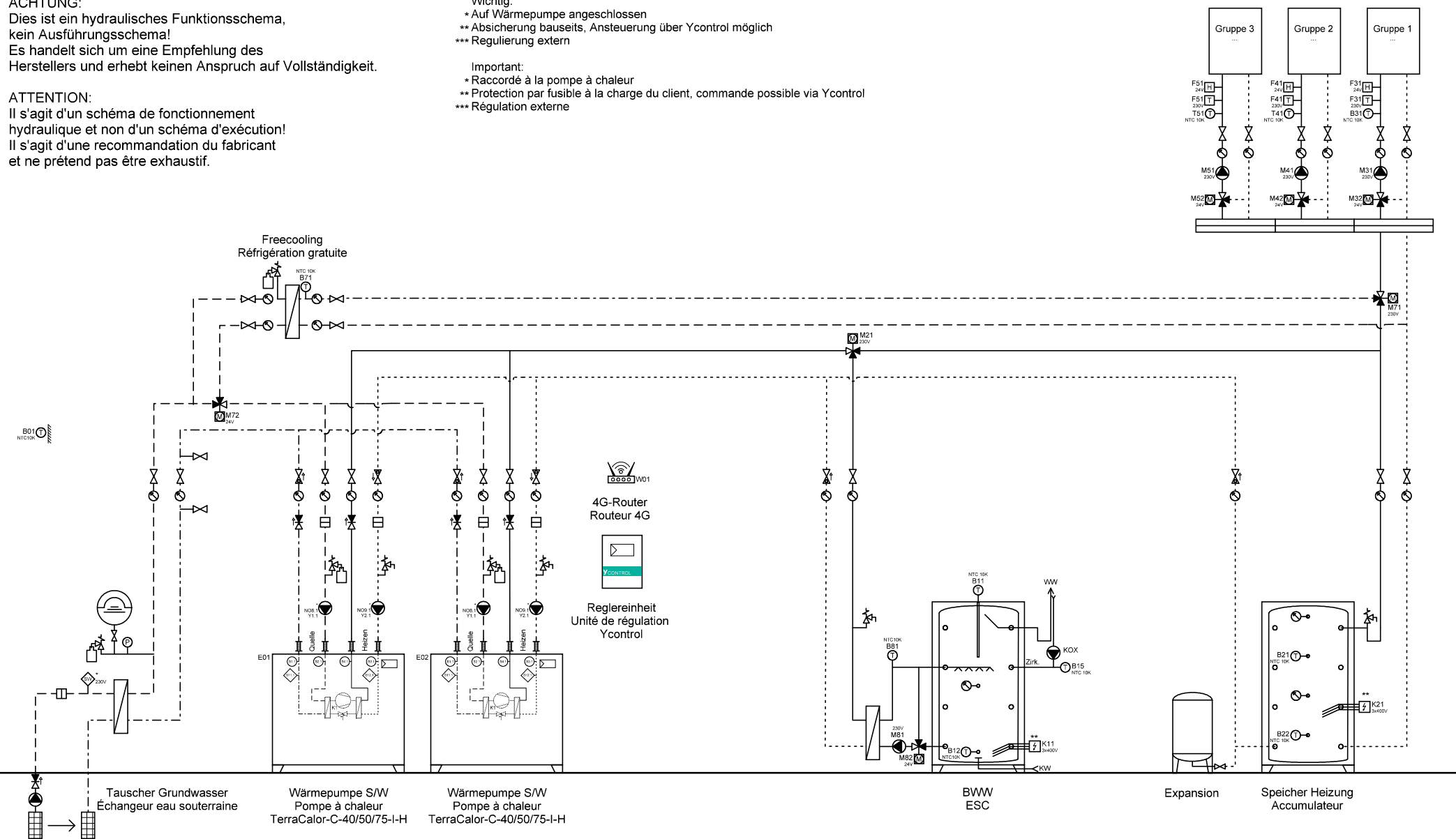

	Ygnis AG Wolhuserstr. 31 / 33 CH-6017 Ruswil	+41 (0)41 496 91 20 info@ygnis.com www.ygnis.com	<b>Anlage</b>		<b>Schema Nummer</b>	<b>Name</b>	<b>Datum</b>		<b>Index</b>	<b>Blatt</b>
			...				18.08.2025		04	27
			...		<b>Blattname</b>					Seiten
			...		GW-2300-2WP Magro					36

**ACHTUNG:**  
Dies ist ein hydraulisches Funktionsschema,  
kein Ausführungsschema!  
Es handelt sich um eine Empfehlung des  
Herstellers und erhebt keinen Anspruch auf Vollständigkeit.

**ATTENTION:**  
Il s'agit d'un schéma de fonctionnement  
hydraulique et non d'un schéma d'exécution!  
Il s'agit d'une recommandation du fabricant  
et ne prétend pas être exhaustif.

**Wichtig:**  
\* Auf Wärmepumpe angeschlossen  
\*\* Absicherung bauseits, Ansteuerung über Ycontrol möglich  
\*\*\* Regulierung extern

**Important:**  
\* Raccordé à la pompe à chaleur  
\*\* Protection par fusible à la charge du client, commande possible via Ycontrol  
\*\*\* Régulation externe

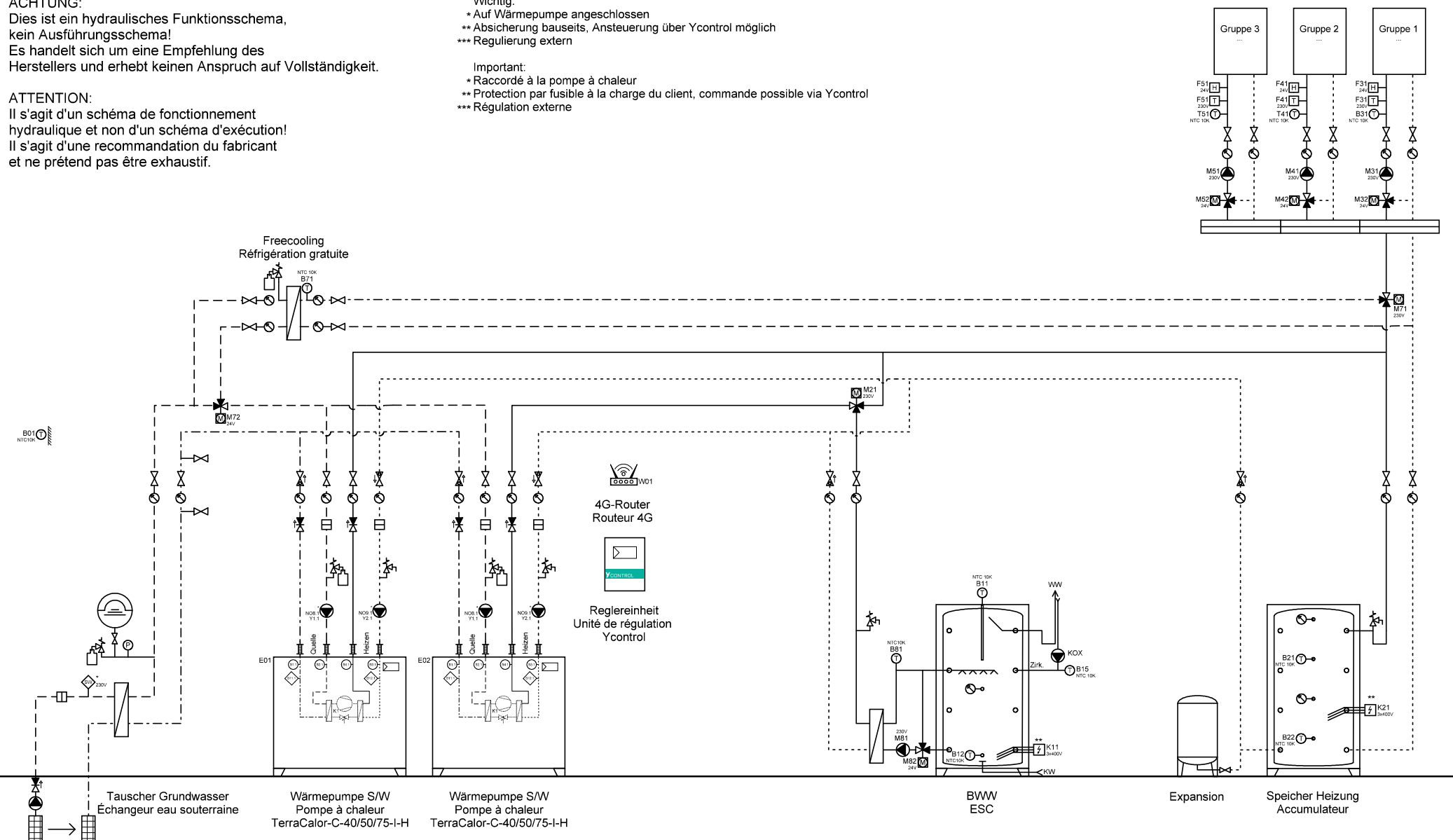

	Ygnis AG Wolhuserstr. 31 / 33 CH-6017 Ruswil	+41 (0)41 496 91 20 info@ygnis.com www.ygnis.com	<b>Anlage</b>		<b>Schema Nummer</b>	<b>Name</b>	<b>Datum</b>	<b>Index</b>	Blatt
			...				18.08.2025		28
			...		<b>Blattname</b>				Seiten
			...		GW-2300-1WP Magro				36





**ACHTUNG:**  
Dies ist ein hydraulisches Funktionsschema,  
kein Ausführungsschema!  
Es handelt sich um eine Empfehlung des  
Herstellers und erhebt keinen Anspruch auf Vollständigkeit.

**ATTENTION:**  
Il s'agit d'un schéma de fonctionnement  
hydraulique et non d'un schéma d'exécution!  
Il s'agit d'une recommandation du fabricant  
et ne prétend pas être exhaustif.

**Wichtig:**  
\* Auf Wärmepumpe angeschlossen  
\*\* Absicherung bauseits, Ansteuerung über Ycontrol möglich  
\*\*\* Regulierung extern

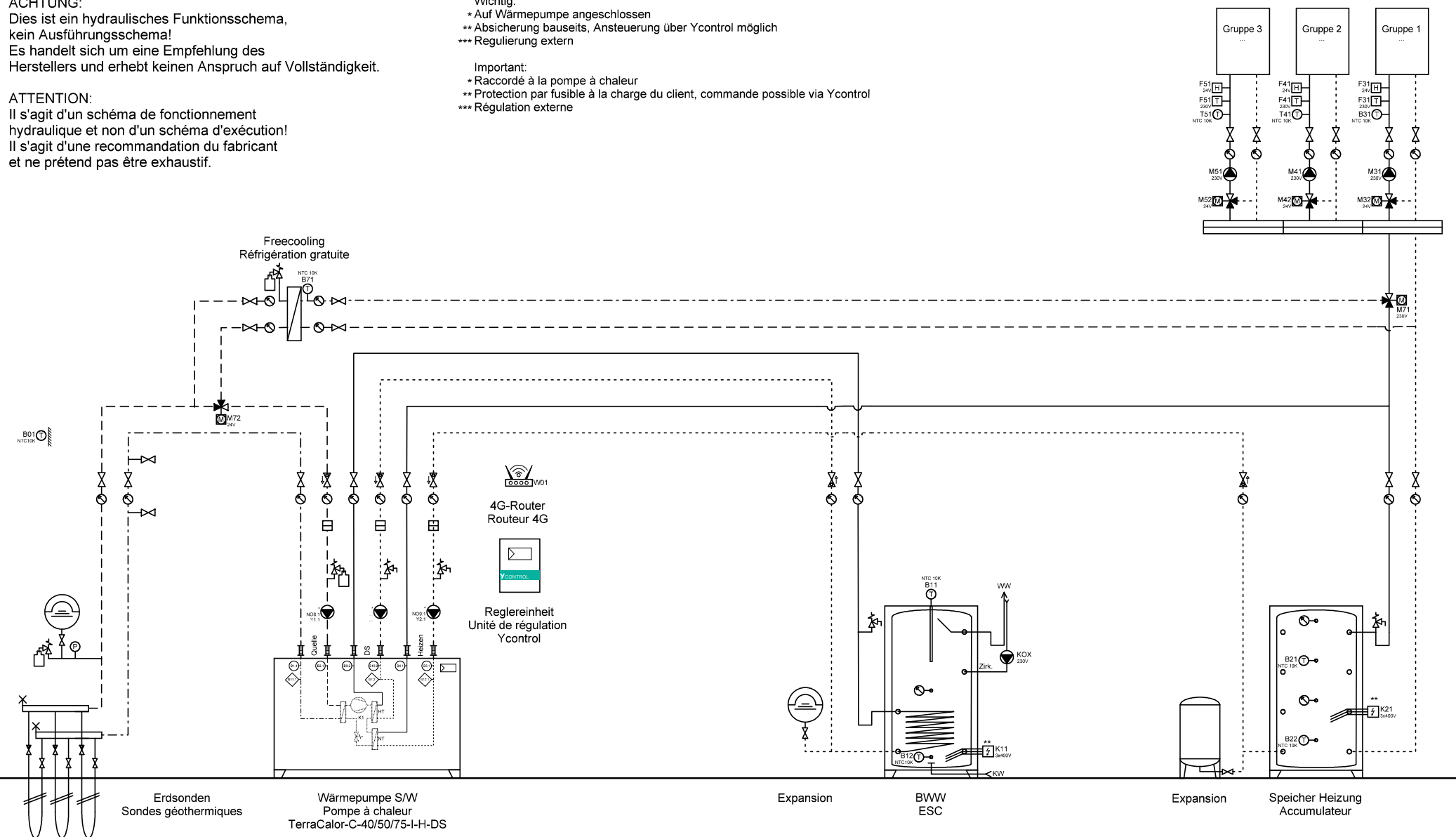
**Important:**  
\* Raccordé à la pompe à chaleur  
\*\* Protection par fusible à la charge du client, commande possible via Ycontrol  
\*\*\* Régulation externe



	Ygnis AG Wolhuserstr. 31 / 33 CH-6017 Ruswil	+41 (0)41 496 91 20 info@ygnis.com www.ygnis.com	<b>Anlage</b>		<b>Schema Nummer</b>	<b>Name</b>	<b>Datum</b>	<b>Index</b>	<b>Blatt</b>
			...				18.08.2025		29
			...		<b>Blattname</b>				Seiten
			...		EWS-1300-DS-BWW				36

**ACHTUNG:**  
Dies ist ein hydraulisches Funktionsschema,  
kein Ausführungsschema!  
Es handelt sich um eine Empfehlung des  
Herstellers und erhebt keinen Anspruch auf Vollständigkeit.

**ATTENTION:**  
Il s'agit d'un schéma de fonctionnement  
hydraulique et non d'un schéma d'exécution!  
Il s'agit d'une recommandation du fabricant  
et ne prétend pas être exhaustif.

- Wichtig:**
- \* Auf Wärmepumpe angeschlossen
  - \*\* Absicherung bauseits, Ansteuerung über Ycontrol möglich
  - \*\*\* Regulierung extern
- Important:**
- \* Raccordé à la pompe à chaleur
  - \*\* Protection par fusible à la charge du client, commande possible via Ycontrol
  - \*\*\* Régulation externe

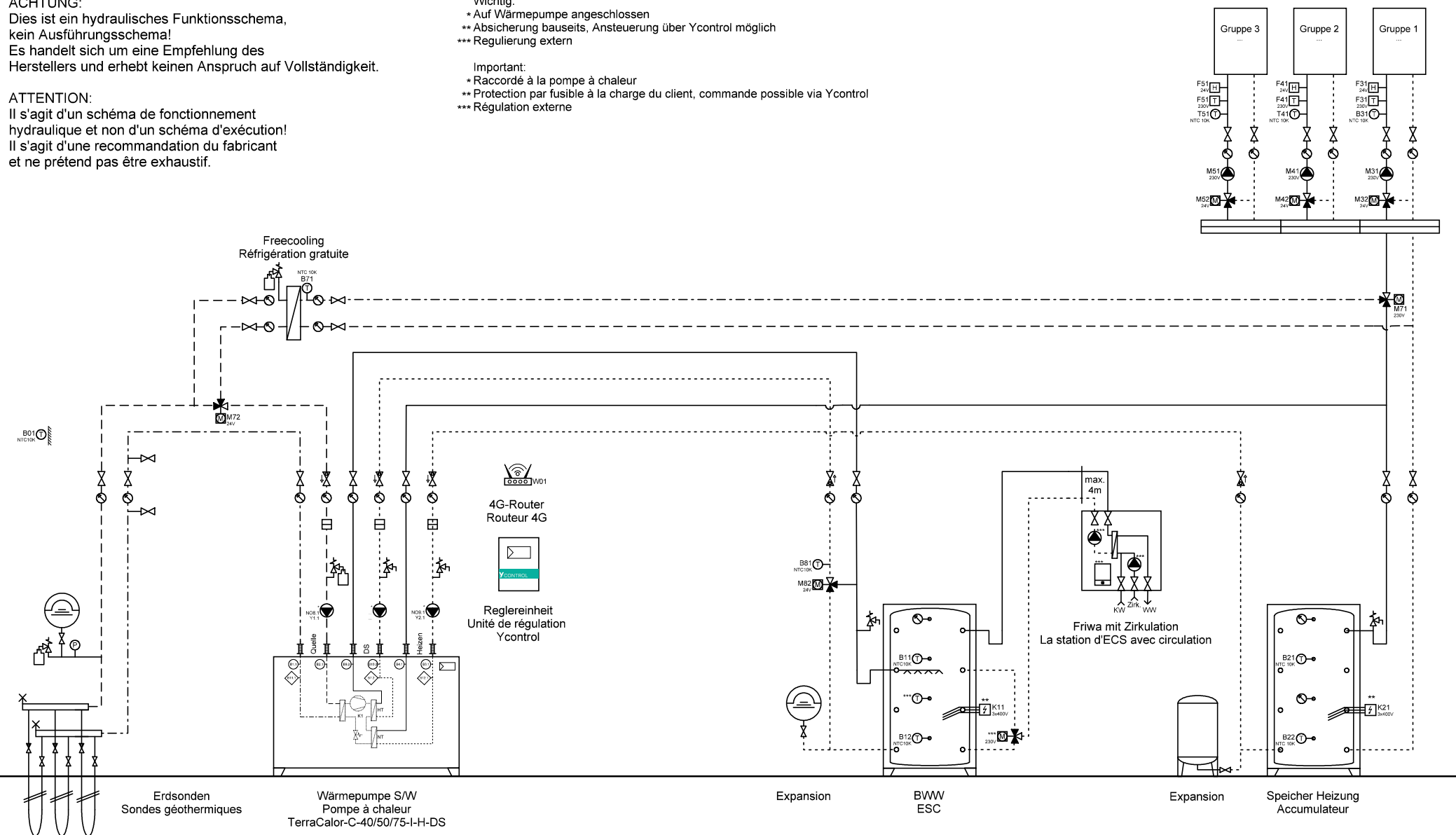

Ygnis AG  
Wolhuserstr. 31 / 33  
CH-6017 Ruswil  
+41 (0)41 496 91 20  
info@ygnis.com  
www.ygnis.com

Anlage	Schema Nummer	Name	Datum	Index	Blatt
...			18.08.2025		30
...	<b>Blattname</b>			<b>04</b>	<b>Seiten</b>
...	EWS-1300-DS-Friwa				36

**ACHTUNG:**  
Dies ist ein hydraulisches Funktionsschema,  
kein Ausführungsschema!  
Es handelt sich um eine Empfehlung des  
Herstellers und erhebt keinen Anspruch auf Vollständigkeit.

**ATTENTION:**  
Il s'agit d'un schéma de fonctionnement  
hydraulique et non d'un schéma d'exécution!  
Il s'agit d'une recommandation du fabricant  
et ne prétend pas être exhaustif.

- Wichtig:**
- \* Auf Wärmepumpe angeschlossen
  - \*\* Absicherung bauseits, Ansteuerung über Ycontrol möglich
  - \*\*\* Regulierung extern
- Important:**
- \* Raccordé à la pompe à chaleur
  - \*\* Protection par fusible à la charge du client, commande possible via Ycontrol
  - \*\*\* Régulation externe

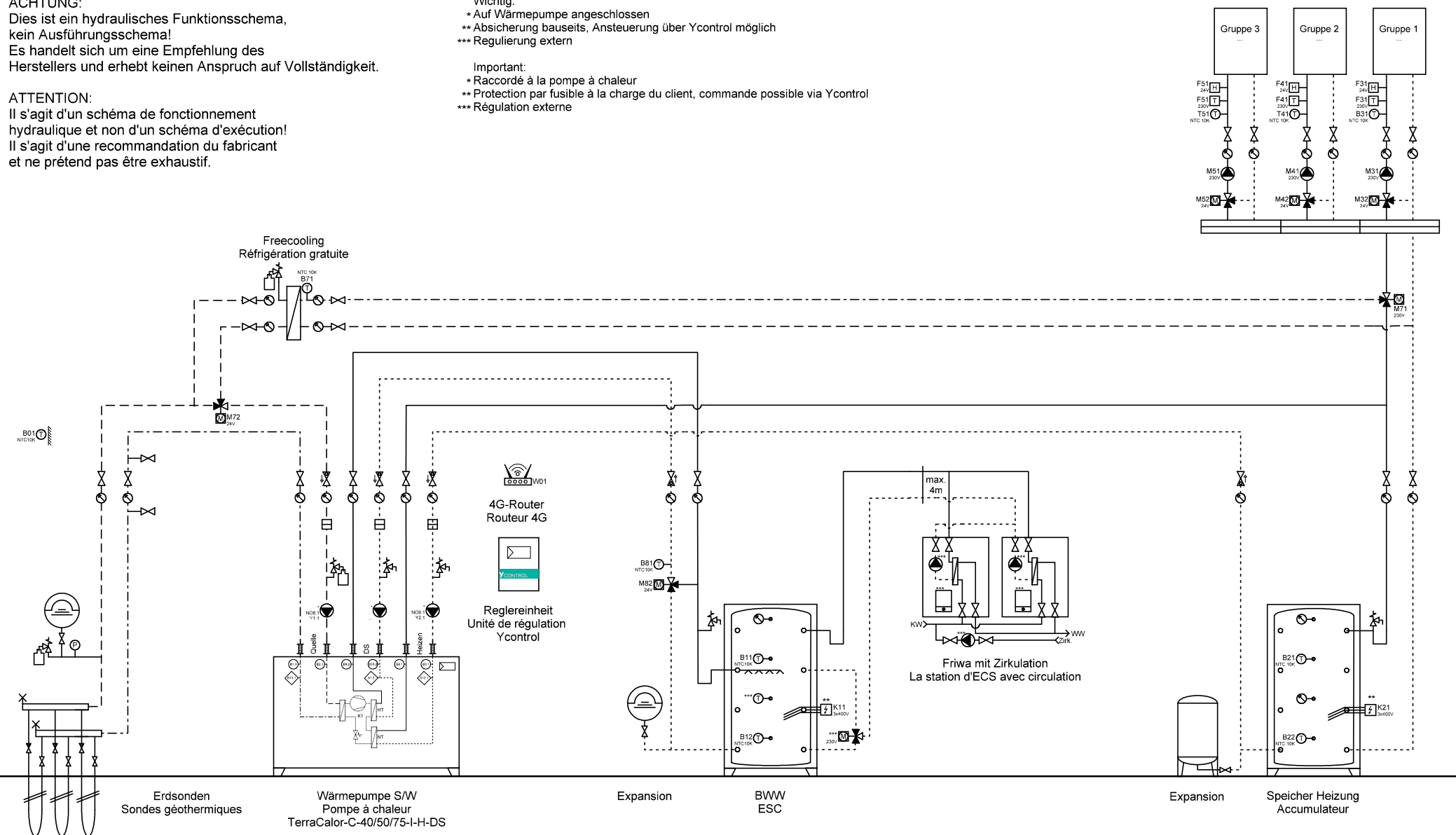



	Ygnis AG Wolhuserstr. 31 / 33 CH-6017 Ruswil	+41 (0)41 496 91 20 info@ygnis.com www.ygnis.com	<b>Anlage</b>		<b>Schema Nummer</b>	<b>Name</b>	<b>Datum</b>		<b>Index</b>	<b>Blatt</b>
			...				18.08.2025		04	31
			...		<b>Blattname</b>					Seiten
			...		EWS-1300-DS-2xFriwa					36

ACHTUNG:  
Dies ist ein hydraulisches Funktionsschema,  
kein Ausführungsschema!  
Es handelt sich um eine Empfehlung des  
Herstellers und erhebt keinen Anspruch auf Vollständigkeit.

ATTENTION:  
Il s'agit d'un schéma de fonctionnement  
hydraulique et non d'un schéma d'exécution!  
Il s'agit d'une recommandation du fabricant  
et ne prétend pas être exhaustif.

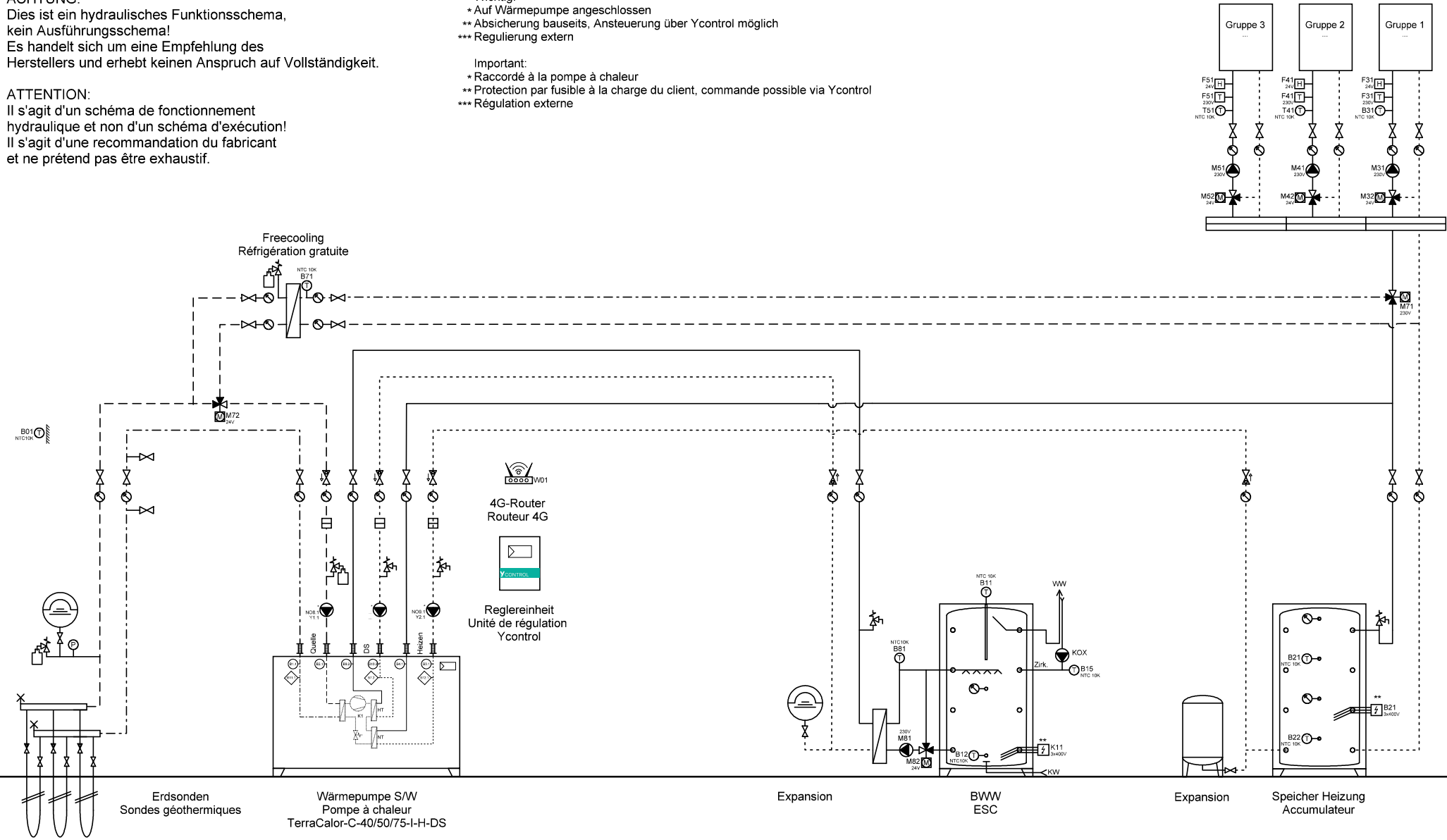
- Wichtig:
- \* Auf Wärmepumpe angeschlossen
  - \*\* Absicherung bauseits, Ansteuerung über Ycontrol möglich
  - \*\*\* Regulierung extern
- Important:
- \* Raccordé à la pompe à chaleur
  - \*\* Protection par fusible à la charge du client, commande possible via Ycontrol
  - \*\*\* Régulation externe



	Ygnis AG Wolhuserstr. 31 / 33 CH-6017 Ruswil	+41 (0)41 496 91 20 info@ygnis.com www.ygnis.com	Anlage	Schema Nummer	Name	Datum		Index	Blatt
			...			18.08.2025		04	32
			...	Blattname					Seiten
			...	EWS-1300-DS-Magro					36

**ACHTUNG:**  
Dies ist ein hydraulisches Funktionsschema,  
kein Ausführungsschema!  
Es handelt sich um eine Empfehlung des  
Herstellers und erhebt keinen Anspruch auf Vollständigkeit.

**ATTENTION:**  
Il s'agit d'un schéma de fonctionnement  
hydraulique et non d'un schéma d'exécution!  
Il s'agit d'une recommandation du fabricant  
et ne prétend pas être exhaustif.

- Wichtig:**
- \* Auf Wärmepumpe angeschlossen
  - \*\* Absicherung bauseits, Ansteuerung über Ycontrol möglich
  - \*\*\* Regulierung extern
- Important:**
- \* Raccordé à la pompe à chaleur
  - \*\* Protection par fusible à la charge du client, commande possible via Ycontrol
  - \*\*\* Régulation externe

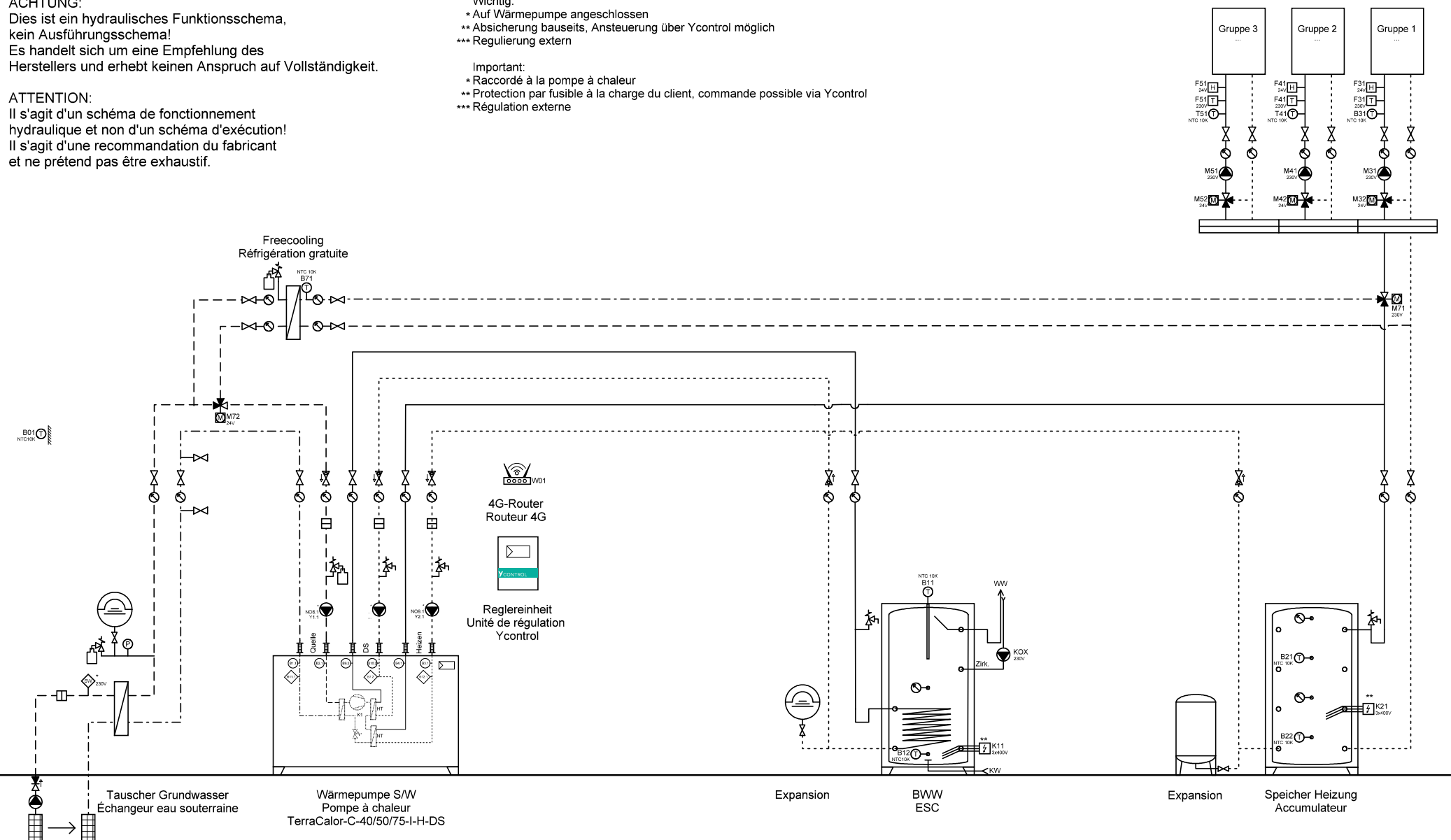

	Ygnis AG Wolhuserstr. 31 / 33 CH-6017 Ruswil +41 (0)41 496 91 20 info@ygnis.com www.ygnis.com	Anlage ... ... ...	Schema Nummer	Name	Datum	Index  04	Blatt
					18.08.2025		33
			Blattname				Seiten
			GW-1300-DS-BWW				36

**ACHTUNG:**  
Dies ist ein hydraulisches Funktionsschema,  
kein Ausführungsschema!  
Es handelt sich um eine Empfehlung des  
Herstellers und erhebt keinen Anspruch auf Vollständigkeit.

**ATTENTION:**  
Il s'agit d'un schéma de fonctionnement  
hydraulique et non d'un schéma d'exécution!  
Il s'agit d'une recommandation du fabricant  
et ne prétend pas être exhaustif.

- Wichtig:**
- \* Auf Wärmepumpe angeschlossen
  - \*\* Absicherung bauseits, Ansteuerung über Ycontrol möglich
  - \*\*\* Regulierung extern
- Important:**
- \* Raccordé à la pompe à chaleur
  - \*\* Protection par fusible à la charge du client, commande possible via Ycontrol
  - \*\*\* Régulation externe

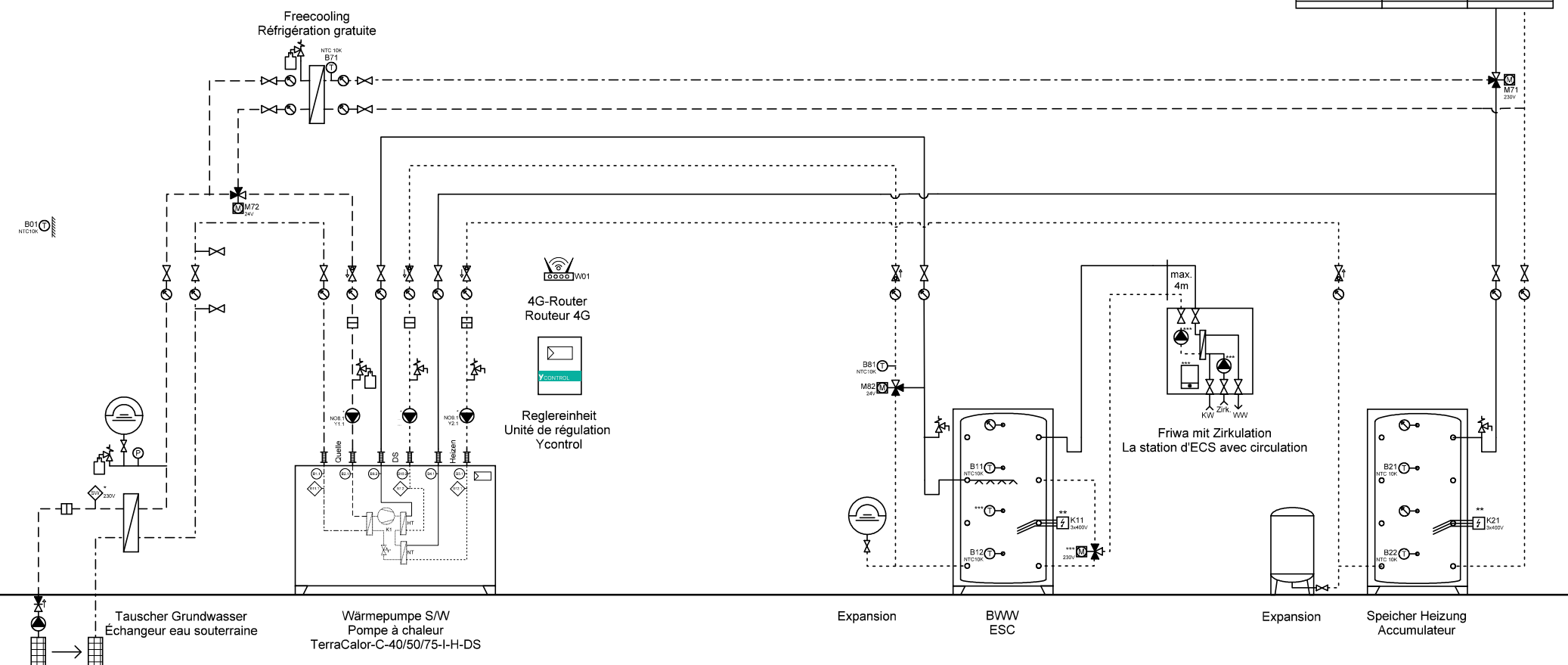

Ygnis AG  
Wolhuserstr. 31 / 33  
CH-6017 Ruswil  
+41 (0)41 496 91 20  
info@ygnis.com  
www.ygnis.com

Anlage	Schema Nummer	Name	Datum	Index	Blatt
...			18.08.2025		34
...	Blattname			04	Seiten
...	GW-1300-DS-Friwa				36

**ACHTUNG:**  
Dies ist ein hydraulisches Funktionsschema,  
kein Ausführungsschema!  
Es handelt sich um eine Empfehlung des  
Herstellers und erhebt keinen Anspruch auf Vollständigkeit.

**ATTENTION:**  
Il s'agit d'un schéma de fonctionnement  
hydraulique et non d'un schéma d'exécution!  
Il s'agit d'une recommandation du fabricant  
et ne prétend pas être exhaustif.

- Wichtig:**
- \* Auf Wärmepumpe angeschlossen
  - \*\* Absicherung bauseits, Ansteuerung über Ycontrol möglich
  - \*\*\* Regulierung extern
- Important:**
- \* Raccordé à la pompe à chaleur
  - \*\* Protection par fusible à la charge du client, commande possible via Ycontrol
  - \*\*\* Régulation externe

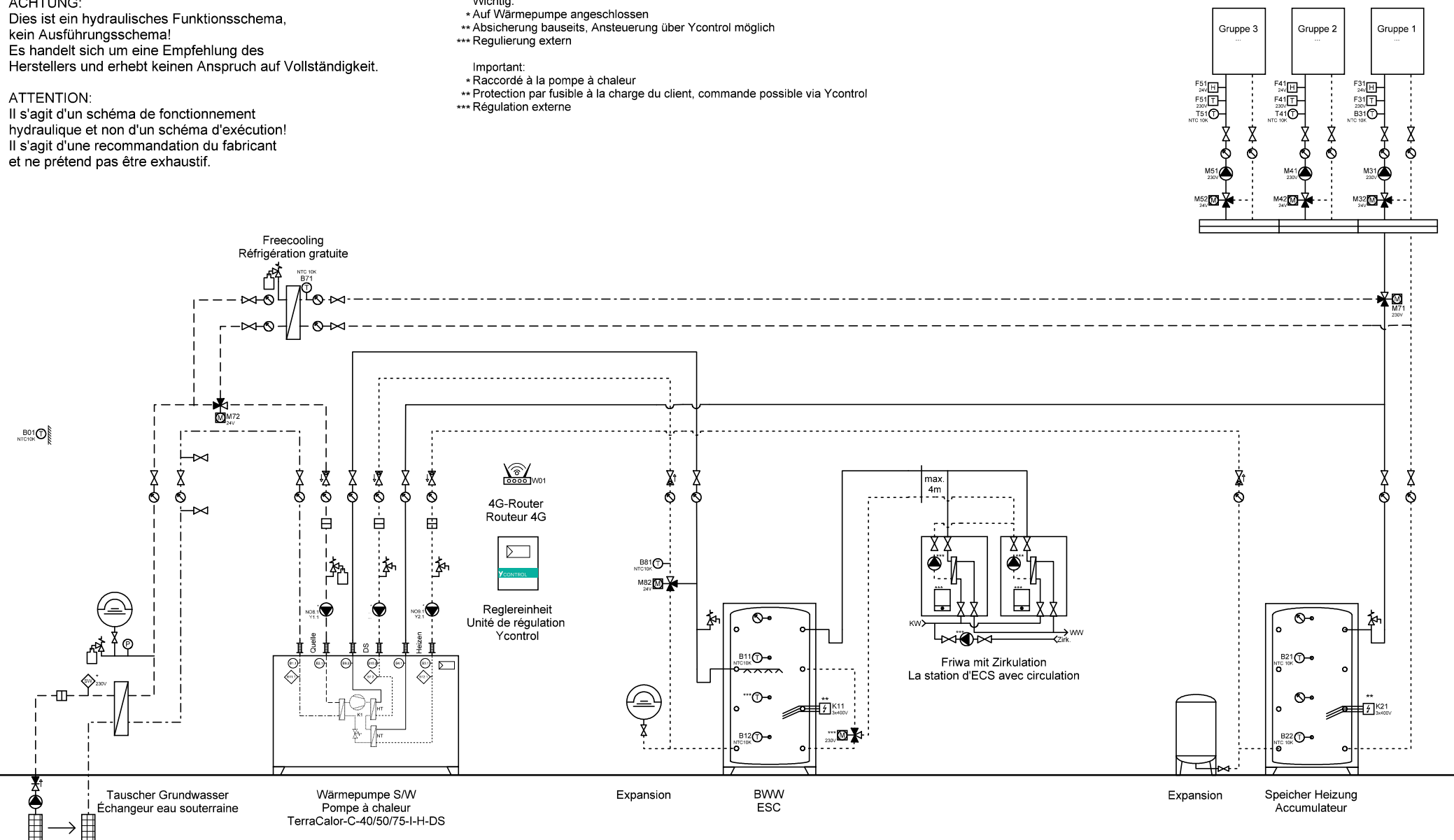

Ygnis AG  
Wolhuserstr. 31 / 33  
CH-6017 Ruswil  
+41 (0)41 496 91 20  
info@ygnis.com  
www.ygnis.com

Anlage	Schema Nummer	Name	Datum	Index	Blatt
...			18.08.2025		35
...	Blattname			04	Seiten
...	GW-1300-DS-2xFriwa				36

**ACHTUNG:**  
Dies ist ein hydraulisches Funktionsschema,  
kein Ausführungsschema!  
Es handelt sich um eine Empfehlung des  
Herstellers und erhebt keinen Anspruch auf Vollständigkeit.

**ATTENTION:**  
Il s'agit d'un schéma de fonctionnement  
hydraulique et non d'un schéma d'exécution!  
Il s'agit d'une recommandation du fabricant  
et ne prétend pas être exhaustif.

- Wichtig:**
- \* Auf Wärmepumpe angeschlossen
  - \*\* Absicherung bauseits, Ansteuerung über Ycontrol möglich
  - \*\*\* Regulierung extern
- Important:**
- \* Raccordé à la pompe à chaleur
  - \*\* Protection par fusible à la charge du client, commande possible via Ycontrol
  - \*\*\* Régulation externe

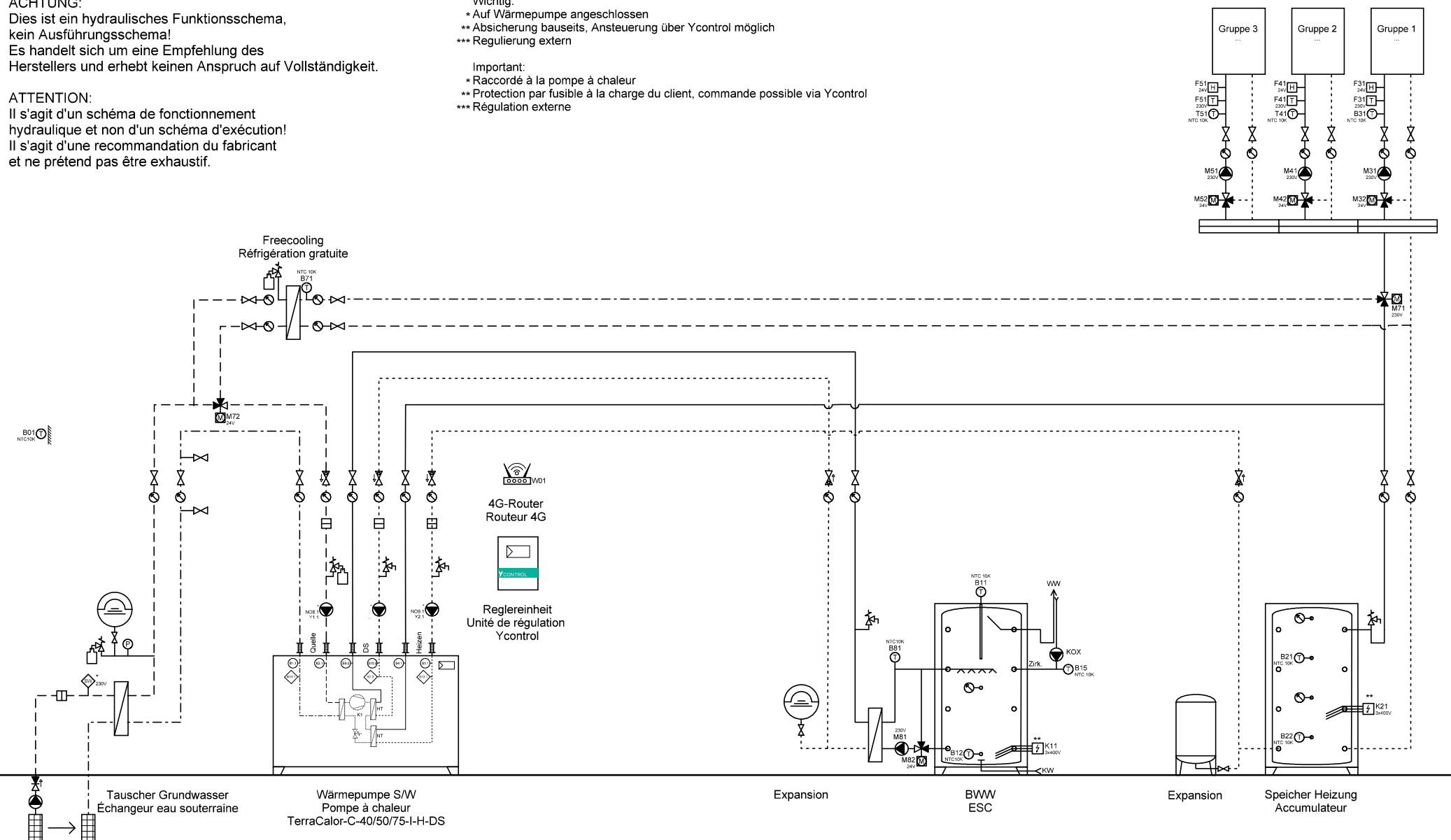

Ygnis AG  
Wolhuserstr. 31 / 33  
CH-6017 Ruswil  
+41 (0)41 496 91 20  
info@ygnis.com  
www.ygnis.com

Anlage	Schema Nummer	Name	Datum	Index	Blatt
...			18.08.2025		36
...	<b>Blattname</b>			<b>04</b>	<b>Seiten</b>
...	GW-1300-DS-Magro				36